

织信 Informat

低代码行业专家

智能制造 解决方案

深圳市基石协作科技有限公司

01

方案架构

01 方案架构

04 服务流程

02 系统说明

05 案例分享

03 产品优势

06 关于织信

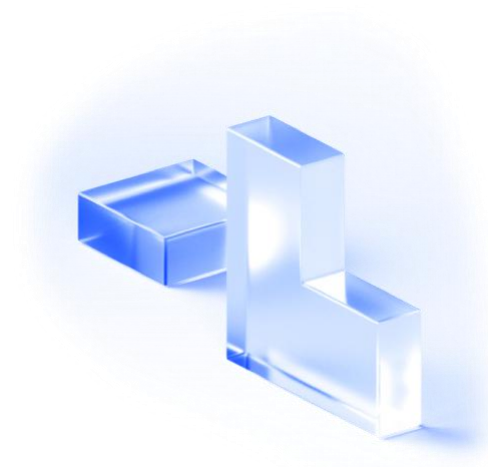

智慧制造全景

整合产业链，与供应链进行协同，有效的预测从需求，采购，生产，物流的计划

企业管理信息化，通过有效的数据采集和管理系统，形成企业智能化管理，智能决策

企业生产设备网络化，通过智能设备的数据对接，监控生产过程，采集生产数据

智慧制造应用架构

自主掌控功能

根据企业业务所需，增加，删减，选择需要的功能模块

广泛兼容对接

支持对接已有平台、系统、设备

一站式服务

一套平台就能解决企业数字化全部需求，数据互通

织信系统登录方式

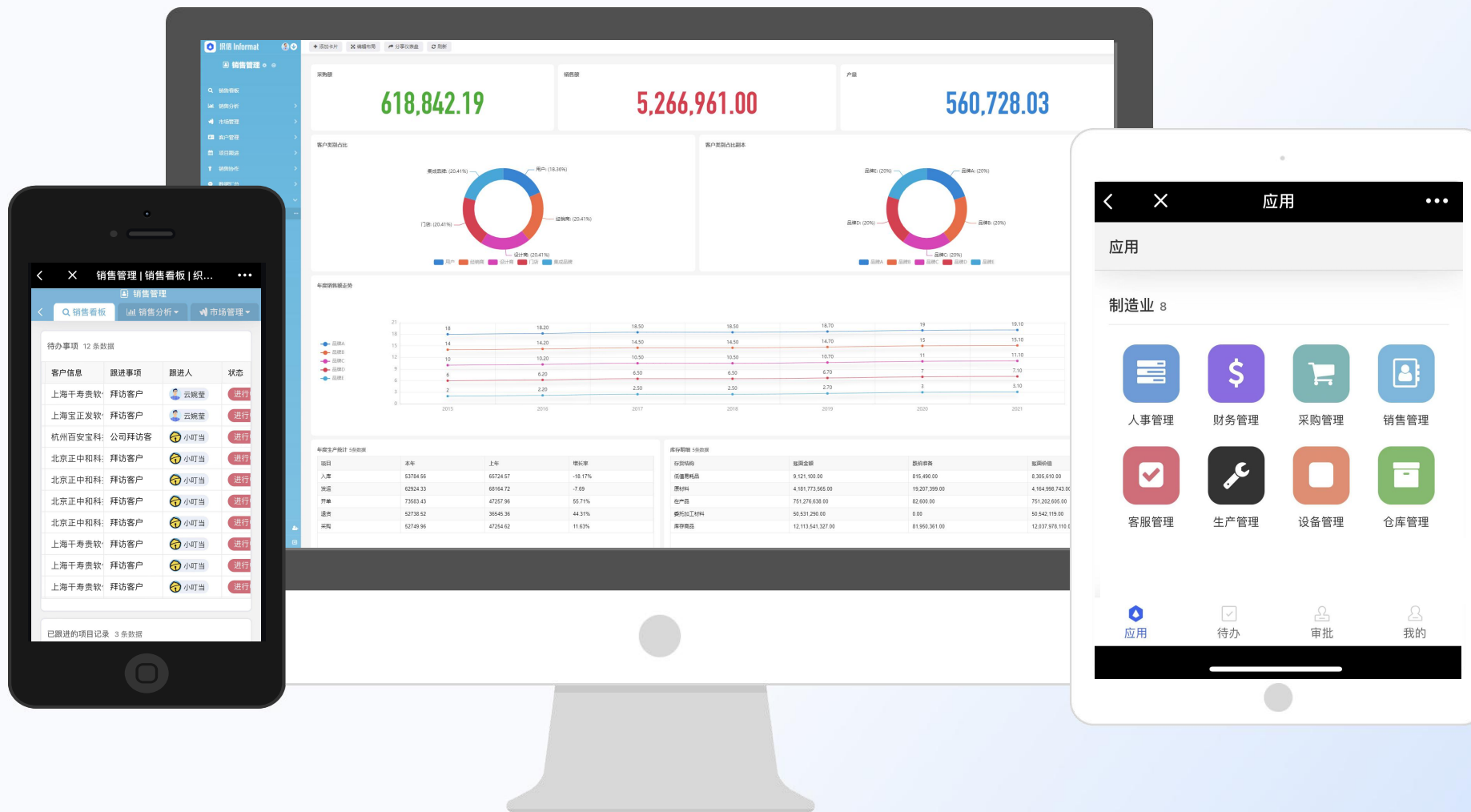

无需客户端，在线网页，phone/Android等移动设备登录，随时随地登录

02

系统说明

- 从招聘到入职，培训，上岗，调离，离职全程录入系统，涵盖员工全职业生命周期
- 请假、调休、加班工单告别纸质，线上审批记录
- 支持导入数据或对接外部考勤打卡系统
- 办公室，用车事务全部都可自定义进行建立管理
- 关联项目列表，根据岗位定义绩效管理，对临时项目人员实现快进快出

织信-人事管理应用架构

数据报表	员工分析	出勤统计	绩效报表	自定义报表
人员招聘	招聘需求	人才信息	面试登记	
员工管理	入职记录	转正记录	离职记录	
	员工档案	培训记录	调薪记录	奖惩记录
绩效管理	考勤信息	定制考核	考核评级	工作总结
资产管理	资产列表	资产状态	领用记录	
综合事项	会议管理	用车管理	团建管理	文件管理

对接

招聘网站

考勤设备

企业微信

钉钉

业务系统

员工管理

- 在职员工分析报表
- 根据企业员工各个维度进行人员分析

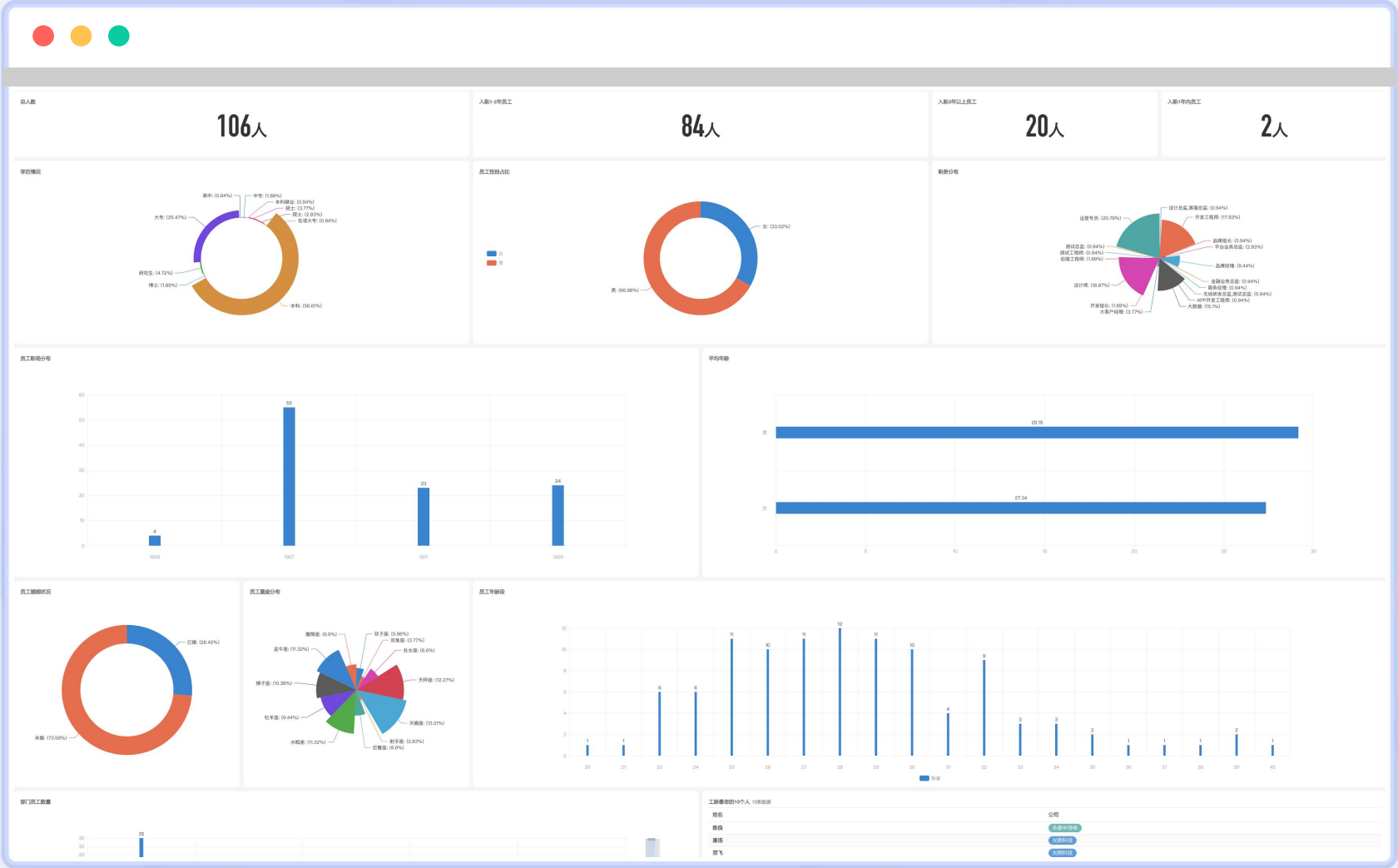

员工管理

- 卡片，列表，分栏多个样式看板
- 管理员工入职，调岗，离职资料要跟进记录
- 员工详细档案记录，档案关联薪资，转正，培训，调薪，调岗，绩效，奖惩，考勤，资产领用记录，所属项目
- 字段可根据需要自定义

陈良

- 永泰半导体
- 研发部
- T1-2
- 开发工程师

陈良

- 性别: 男
- 籍贯: 湖南
- 婚姻状况: 已婚
- 身份证号: 430181198907131050
- 开户行: 平安银行
- 银行卡: 6230580000119048168
- 联系电话: 18344039191
- 合同关系: 比特时代
- 社保电脑号: 632666603
- 社保档位: 二档
- 公积金: 21634065770
- 工作年限: 6

绩效考核

考核记录	考核等级	初始分数	调整职级	对应职级分数	考核得分
陈良-2019年-4季度	B	30	T2-3	30	15
陈良-2019年-4季度	B	30	T4-1	40	20

职级描述

- 已入职天数: 2930天
- 学徒

关联记录-资产

- 初始职级: T1-1

输入评论内容，输入@提醒团队成员，ctrl+enter提交

- 用人部门发起招聘需求
- HR筛选人才简历入库
- 用人部门挑选简历发起面试
- 人员面试记录与反馈
- 可以按照条件设置模板，快速查询与打印需要人工填入的表格

资产管理

- 公司资产统一录入
- 资产状态与领用人关联
- 设备资料可生成二维码
- 快速打印便签可贴在各个设备上
- 手机扫码即可马上查设备信息

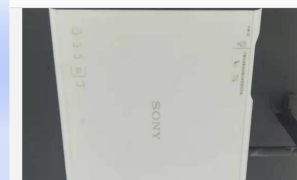
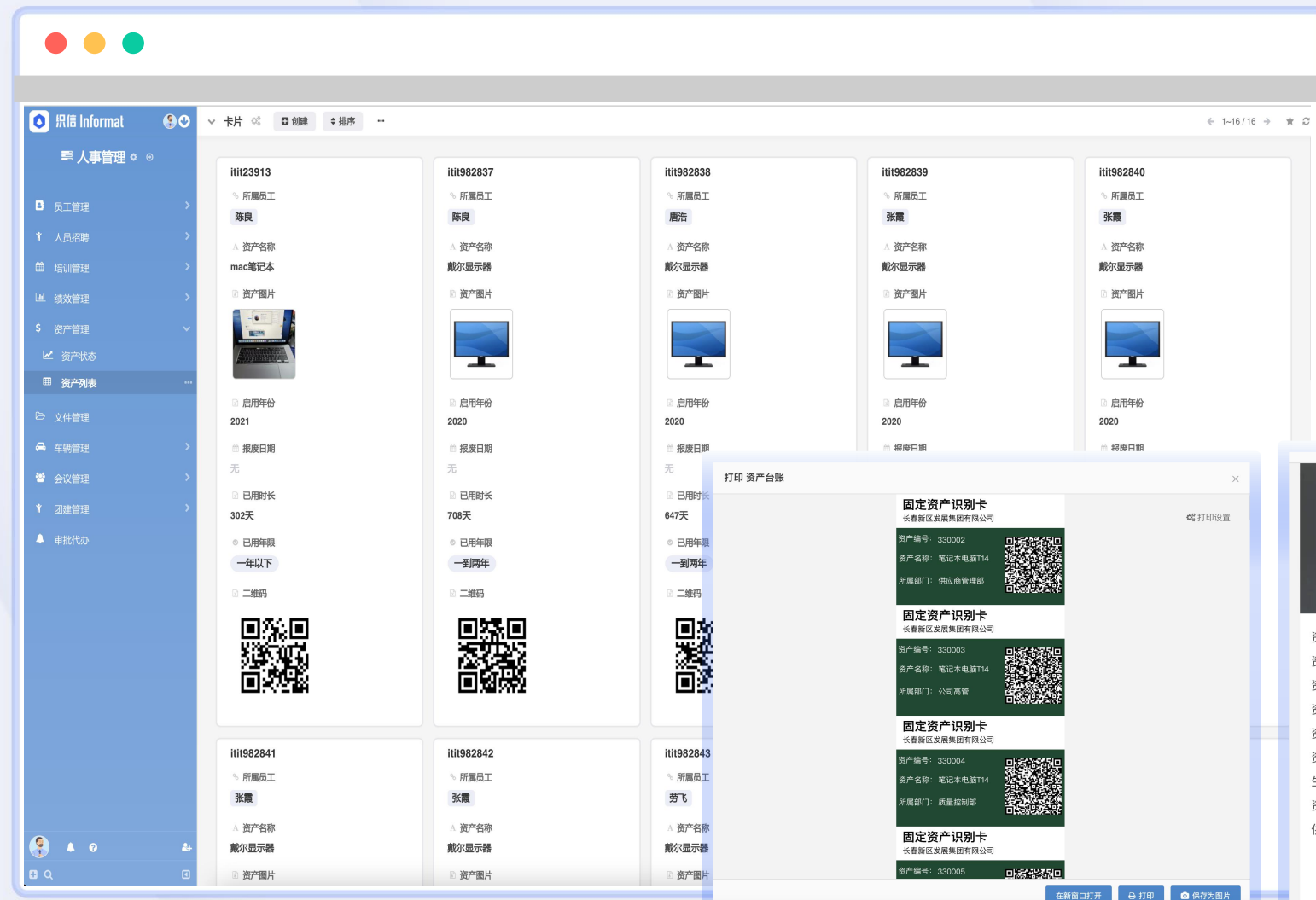

资产编号: 330008
资产名称: 投影仪
资产所属部门: 行政部
资产保管人: 于欣
资产型号: VPL-CH37
生产商: 佳能生产商
生产商联系方式: 4006-222666
资产供应商: 朝阳区佳艺电子产品经销处
供应商联系方式: 136 0431 9967

综合事项

- 文档管理，可直接在线使用WPS编辑与查看文件
- 车辆录入信息，申请车辆，安排车辆计划
- 会议室状态展示，预约会议室，提前通知会议人员
- 公司团建计划，生成活动信息，同步参与人员
- 可根据企业所需自定义更多综合管理模块

京-A68688

申请使用中

飞度2021款

无

沪-A55555

待出车

MINI2020款

无

津-D88B88

出车使用中

MINI CABRIO 2020款

无

粤-B96789

待出车

奥迪A4L 2020款

无

赣-AF6655

待出车

本田雅阁 2021款

无

粤-B32211

待出车

玛莎拉蒂

无

京-A68688

车辆状态

申请使用中

车辆信息

车辆名称

飞度2021款

车辆品牌

车辆类型

轿车

牌照省份

京

车辆牌照

京-A68688

车牌号

A68688

发动机号

JL476ZQCA

车辆颜色

白色

车架号

LFV8A149Y3014078

出厂日期

2021-06-01

车辆照片

车辆照片(点击上传)

驾驶员信息

指定驾驶员

周强

对应成员

root

性别

男

身份证号码

430581198810112812

手机号码

18603012947

评论及变更

1

几秒前

霍林杰 编辑了属性

12/09 16:26

车辆照片

飞度2021款.jpg → 飞度2021款.jpg.1ca38a2a4e06ad7b9062b349236ca70.png

16.26

车辆照片

飞度2021款.jpg.1ca38a2a4e06ad7b9062b349236ca70.png → 飞度2021款.jpg.1ca38a2a4e06ad7b9062b349236ca70.png

16.26

输入评论内容，输入@提醒团队成员，ctrl+enter提交

运营部团建计划

计划名称

运营部团建计划

计划出行时间

2021-11-27

计划返回时间

2021-11-28

出行天数

2

出行人数

12

计划详情

日期

城市

游玩点

住宿安排

计划日程

2021-11-27

广东省/惠州市

查看1

办公室

1日程规划

总预算

¥1,000.00

消费信息

消费日期

消费金额

消费内容

消费详情

2021-11-22

¥500.00

111

1消费记录

消费总金额

¥500.00

评论及变更

0

输入评论内容，输入@提醒团队成员，ctrl+enter提交

主页

所有文件

所有文件

搜索目录

规章制度

宣传资料

产品资料

规章制度

宣传资料

产品资料

帮助中心

2020.9.14(2).md

一号厅 5

一号厅

开始时间

2021-10-20 10:43

结束时间

2021-10-21 00:00

预约人

霍林杰

状态

会议已预定

一号厅

开始时间

2021-10-21 10:44

结束时间

2021-10-21 12:00

预约人

霍林杰

状态

会议已预定

一号厅

开始时间

2021-10-21 19:01

结束时间

2021-10-21 21:00

预约人

霍林杰

状态

会议已预定

一号厅

开始时间

2021-10-21 17:36

结束时间

2021-10-22 14:00

预约人

霍林杰

状态

会议已预定

一号厅

开始时间

2021-11-15 10:55

结束时间

2021-11-15 12:05

预约人

霍林杰

状态

会议已预定

审批流程

- 建立需要审批的流程，可进行编辑修改
- 审批工作台可查看所有等待审批与已审批的流程
- 手机端与网页端都可快速发起审批与接收审批信息

织信 Informat

审批

搜索审批

待审批 1 已审批 我发起的 抄送我的 委托我的 我转交的

2小时前 3

招聘审核-霍林杰-审批中

人事管理/招聘需求 霍林杰 2021/12-09 14:31 提交

请假审批-周鹏艺-审批中

人事管理/请假审批 周鹏艺 2021/12-09 14:23 提交

招聘审核-周瑞-审批中

人事管理/招聘需求 周瑞 2021/12-09 13:21 提交

1天前 5

报销审批-曹松兰-审批中

人事管理/报销审批 曹松兰 2021/12-08 09:18 提交

出差申请-卓思清-审批中

人事管理/出差申请 卓思清 2021/12-08 09:16 提交

报销审批-杜纯-审批中

人事管理/招聘需求 杜纯 2021/12-08 09:14 提交

招聘审核-沈秋韵-审批中

人事管理/招聘需求 沈秋韵 2021/12-08 09:10 提交

招聘审核-莫翰韵-审批中

人事管理/招聘需求 莫翰韵 2021/12-08 09:06 提交

搜索

人事管理 7

招聘审核

请假审批

报销审批

资产领用

转正审核

出差审批

车辆申请

流程图-版本1

100%

流程开始

人事管理/招聘需求

人事管理/招聘需求

并行

人事管理/招聘需求

人事管理/招聘需求

等待

流程结束

织信

下午 2:18

赖泽城提交的审批流程【版本发布-赖泽城-官网-2.1】，需要您的审批

下午 3:55

贺鹏提交的审批流程【合同审批-贺鹏-营业执照盖章申请(用于注册网易号)1】，需要您的审批

下午 4:28

徐晓锋修改了手册编写-网红经纪管理已完成

徐晓锋修改了脚本撰写-网红经纪管理已完成

徐晓锋修改了视频录制-网红经纪管理进行中

徐晓锋修改了脚本撰写-用章申请进行中

防疫管理

- 扫码登记员工与访客健康信息
- 员工出差与疫情地区数据关联
- 有效管控疫情相关规范

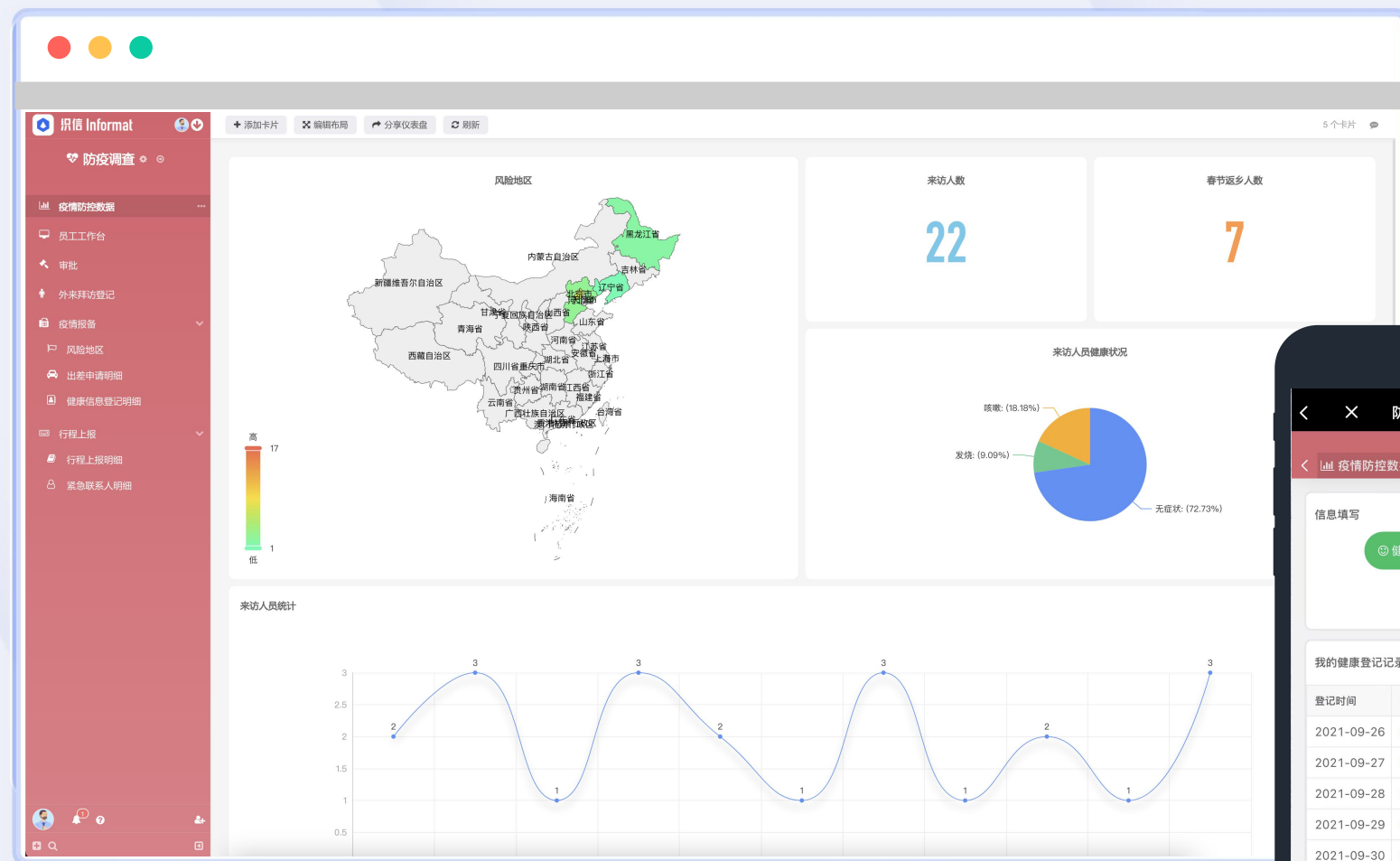

The mobile app interface displays the following information:

- 防疫调查 | 员工工作台 | ...**
- 防疫调查**
- 信息填写**
- 我的健康登记记录 8 条数据**

登记时间	体温是否正常	今日是否返...	是否有...
2021-09-26	有发热情况	尚未回到工作	无
2021-09-27	正常	尚未回到工作	无
2021-09-28	正常	已回工作地	无
2021-09-29	正常	今日返回	无
2021-09-30	正常	已回工作地	有
2021-10-01	正常	今日返回	有
2021-10-02	正常	今日返回	无
2021-10-11	正常	已回工作地	无

- 所有财务数据自动汇总、生成多维分析报表
- 线上报销平台，为员工提供便捷的报销服务
- 薪资结合考勤绩效，一键发放，工资条自动邮件
- 记录销售、投标、项目、采购、过程中各种费用的发生情况，按照客户、员工和发票查看相关费用
- 对全企业的大型资产进行统一管理

织信-财务管理应用架构

数据报表	财务报表	报销统计	资产状态	自定义报表
费控管理	应收应付	销售核算	存货核算	
	薪资管理	报销管理	预算管理	
资产管理	资产明细	资产盘查		
发票管理	开票申请	收票服务	发票列表	

对接

网上银行

银企联

第三方财务

业务系统

智慧制造-财务管理

织信 Informat

费控管理

- 按照公司需求设置和控制预算，超出限制金额时，提醒管理人员
- 在线提交报销审批，方便快捷
- 自定义薪资规则/津贴/计算公式
- 自定义调整设置工资单格式
- 发放工资后，自动邮件员工

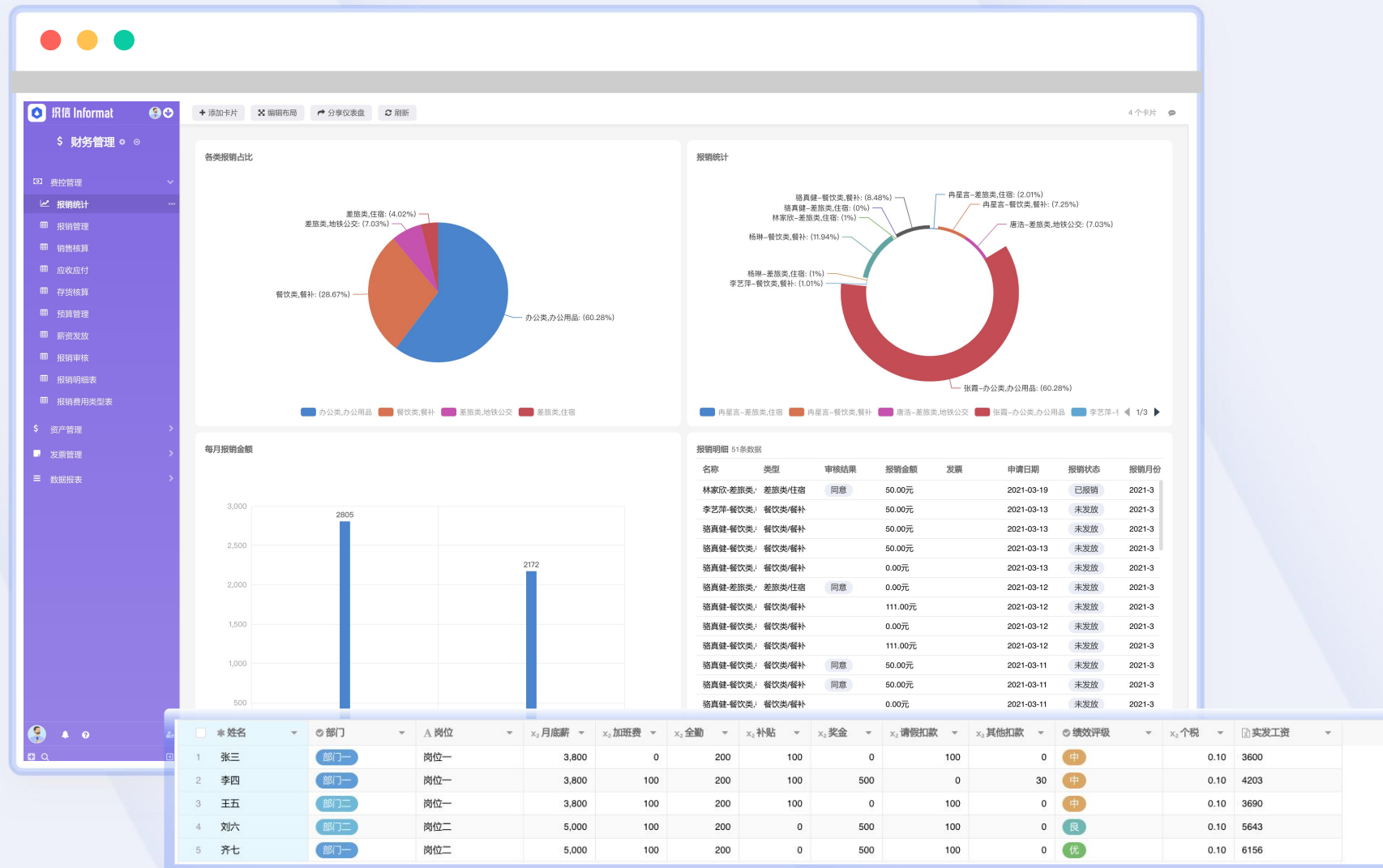

资产管理

- 对企业大型固定资产进行分类登记
- 记录固定资产数量，金额的增加和减少
- 自定义折旧规则，对资产进行折旧，及时反馈到成本结算

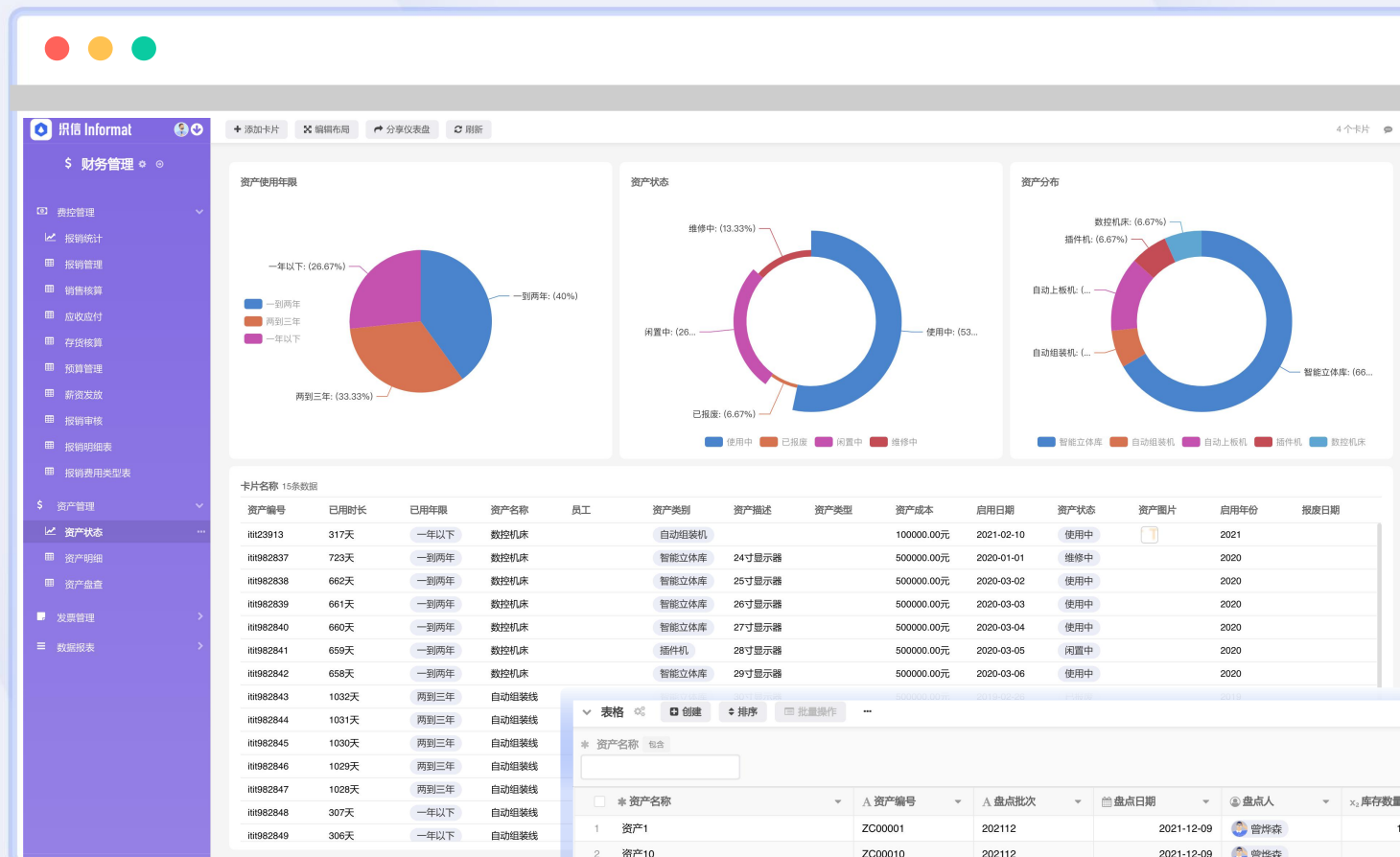

表格 创建 排序 批量操作

* 资产名称 包含

	* 资产名称	A 资产编号	A 盘点批次	盘点日期	盘点人	x ₁ 库存数量	x ₂ 盘点数量	盘点状态
1	资产1	ZC00001	202112	2021-12-09	曾梓森	100.00	100.00	正常
2	资产10	ZC00010	202112	2021-12-09	曾梓森	45.00	45.00	正常
3	资产2	ZC00002	202112	2021-12-09	曾梓森	78.00	75.00	异常
4	资产3	ZC00003	202112	2021-12-09	曾梓森	34.00	34.00	正常
5	资产4	ZC00004	202112	2021-12-09	曾梓森	52.00	52.00	正常
6	资产5	ZC00005	202112	2021-12-09	曾梓森	89.00	87.00	异常
7	资产6	ZC00006	202112	2021-12-09	曾梓森	100.00	90.00	异常
8	资产7	ZC00007	202112	2021-12-09	曾梓森	54.00	54.00	正常
9	资产8	ZC00008	202112	2021-12-09	曾梓森	10.00	10.00	正常
10	资产9	ZC00009	202112	2021-12-09	曾梓森	8.00	8.00	正常

财务报表

- 提供多种报表，方便经营者时刻掌握企业财务状态
- 根据月，季度，年制定部门预算计划，合理安排资金流转
- 应收应付与业务关联，对项目中的人员，设备，材料进行实时核算

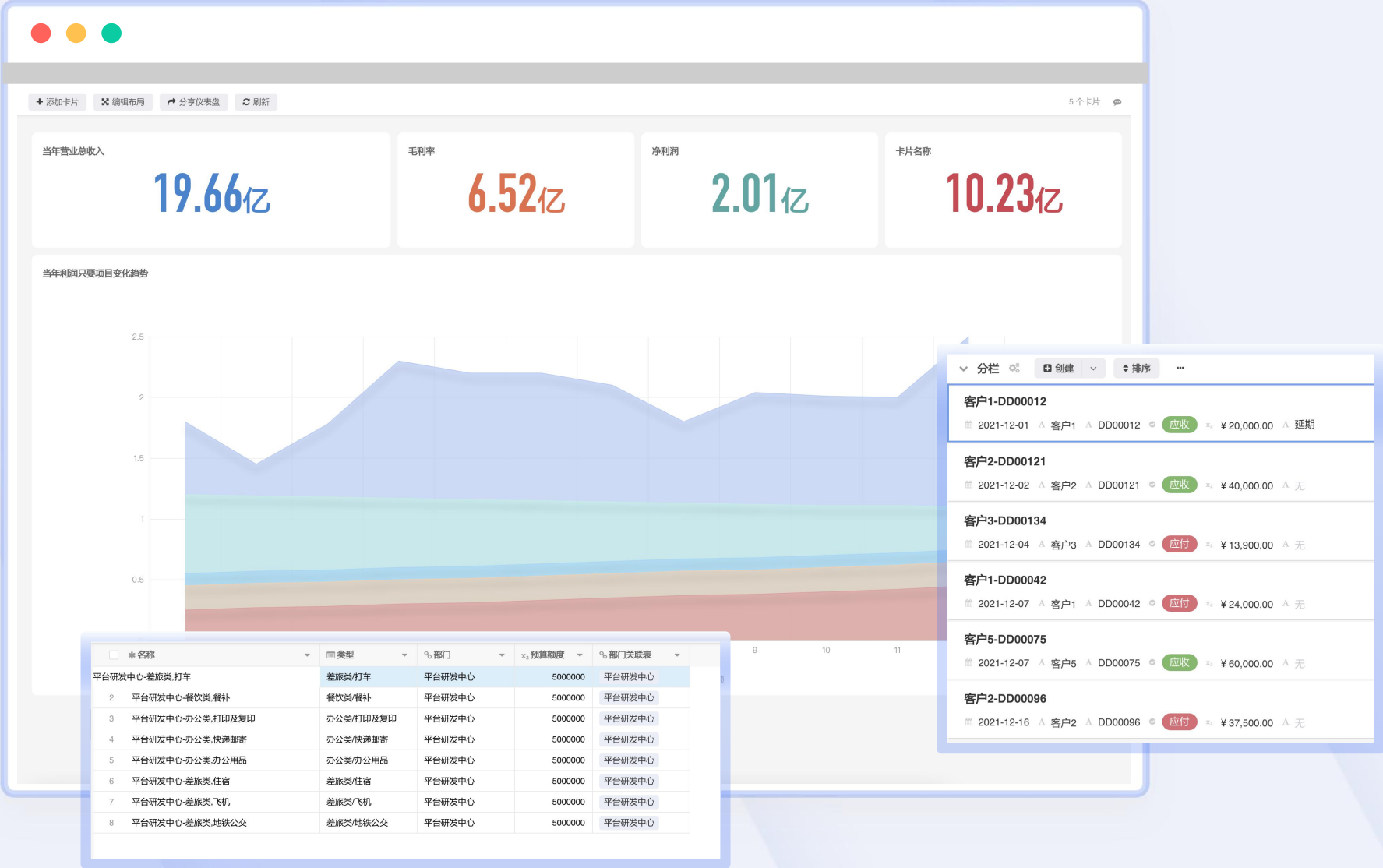

- 对供应商信息进行统一登记，实现供应商线上精细化跟进
- 采购的全流程跟踪，实时协作
- 数据考核厂家交货期的准确率，优化产品供应链，监控采购风险

织信-采购管理应用架构

供应商管理

供应商信息

供应商评审

物料目录

采购管理

采购计划

采购申请

请购单

采购合同

采购记录

采购付款

对接

供应商平台

条码/二维码

物流运输

业务系统

智慧制造-采购管理

织信 Informat

供应商管理

- 制定审核规则，对供应商进行资料审核
- 合格的供应商录入系统对供应商进行分类管理
- 定时根据供应商供货情况进行绩效考核评分
- 根据绩效考核分析优化供应商

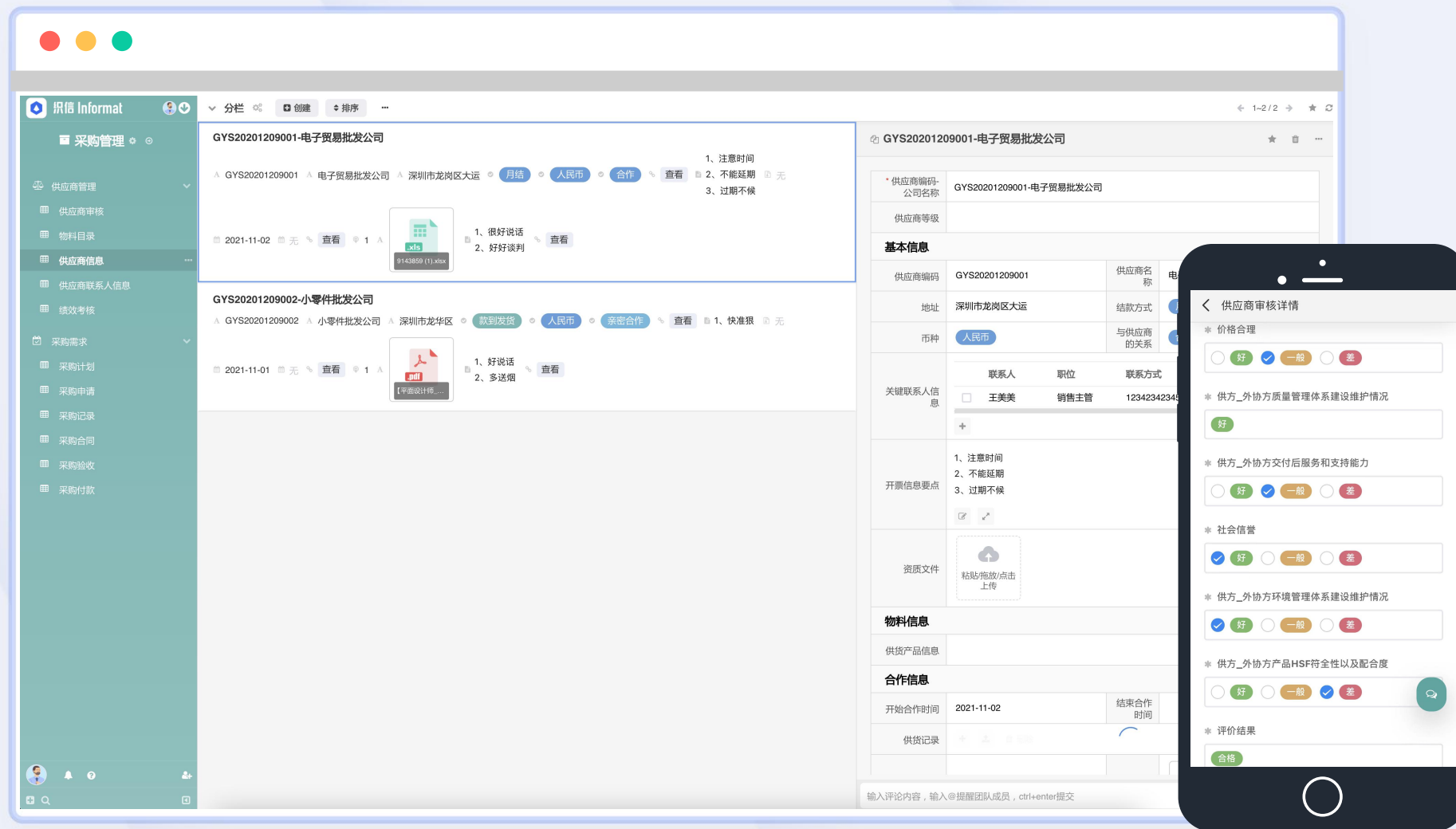

供应商寻源

供应商审核

合格供应商

供应商分类

供货审核

绩效评分

采购管理

- 根据采购订单分析供应当年采购质量与消耗
- 库存关联，根据现有的库存调整采购计划
- 关联项目，管理采购数量和交付期
- 生成订单后，即时打印传达给相应人员

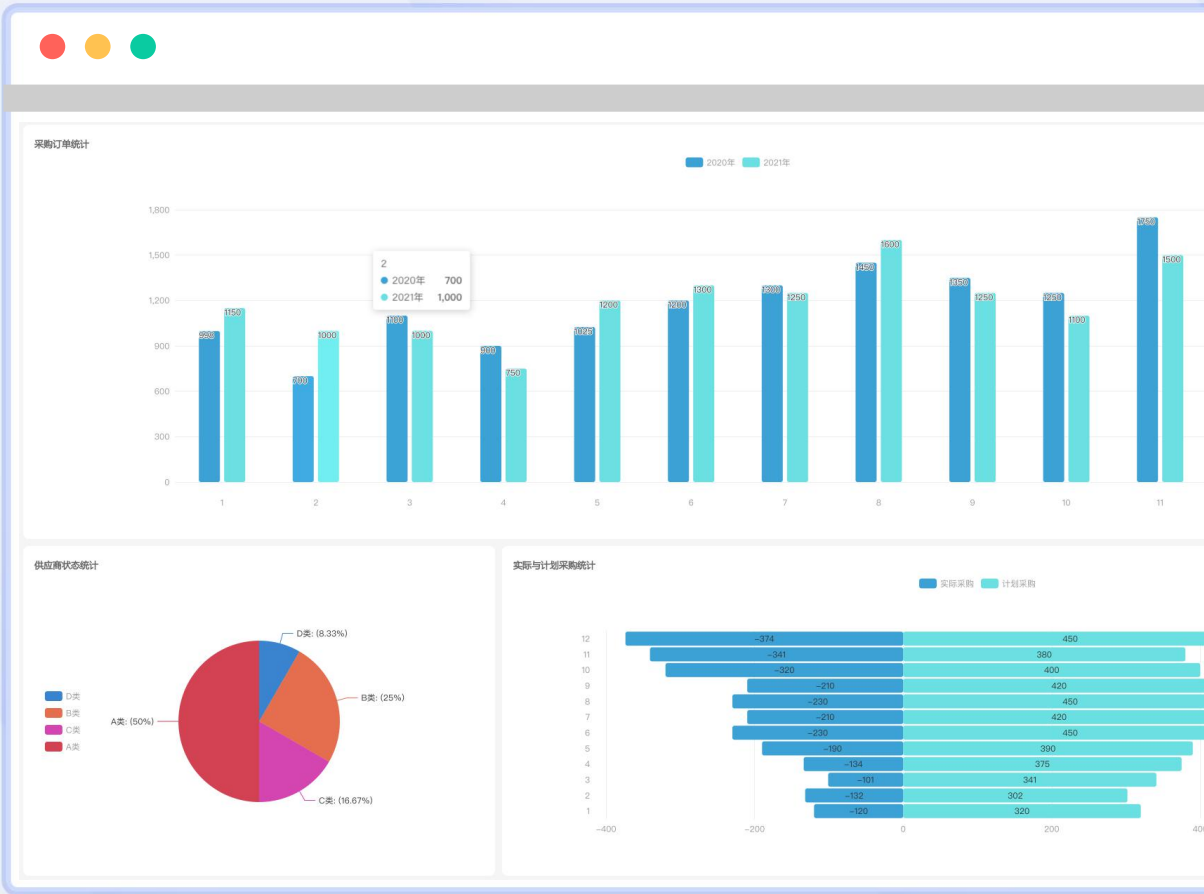

打印 CG20201209001

织信 Informat 霍林杰 2021/12/11 11:05

基本信息			
采购单号	CG20201209001	存货编码状态	在库
在库存货编码	001-产品001	采购数量	1000
采购单价 (元)	11	采购总额	11000
采购用途	销售	是否含税	是
申请人	霍林杰	申请时间	2021-12-09
采购单状态	采购中		
供应商信息			
供应商信息	GYS20201209001-电子展...	交货期限	25天交期
付款方式	月结		

评论及变更 0

- 制定企业营销管理计划，根据目标推进销售工作
- 市场投放数据分析，提升销售线索质量
- 多维度分类登记客户信息，用量化的方式对目标客户群进行等级的划分
- 把握每个可能出问题的环节，关联订单，串联所有流程
- 根据业务员能力限定跟进和服务客户数量，及时将没有跟进的客户放入“公海”重新分配

织信-销售管理应用架构

数据报表	客户分析	市场分析	绩效报表	自定义报表
市场管理	线索管理	渠道ROI	电话回访	
客户管理	客户信息	跟进记录	报价管理	合同信息
项目跟进	订单管理	跟单记录	付款跟进	
销售协作	产品信息	销售资料	绩效管理	客户复盘

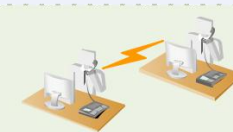

对接

企业微信

钉钉

第三方平台

业务系统

市场管理

- 营销网站的注册线索进行管理分析，监控数据
- 注册线索自动分配工作人员，提醒回访
- 电话回访对线索进行清洗，成为商机的线索自动转到客户信息中

织信 Informat						
销售管理						
销售分析						
客户分析						
市场分析						
绩效报表						
市场管理						
线索管理						
渠道ROI						
电话回访						
客户管理						
客户信息						
跟进记录						
报价管理						
合同信息						
客户公海						
项目跟进						
订单管理						
跟单记录						
付款跟进						
销售协作						
产品信息						
销售资料						
绩效管理						
客户信息						
50条记录						
* 日期	* 日期	渠道名称	x ₂ 网站访客数量	x ₂ 注册数量	注册转化率	
1	2021年11月01日	SEO	423	17	4.02%	
2	2021年11月01日	知乎	70	11	15.71%	
3	2021年11月01日	知乎信息流	217	4	1.84%	
4	2021年11月01日	其他	42	0	0%	
5	2021年11月01日	直接访问	126	0	0%	
6	2021年11月02日	SEO	407	25	6.14%	
7	2021年11月02日	知乎	57	9	15.79%	
8	2021年11月02日	知乎信息流	226	0	0%	
9	2021年11月02日	其他	50	1	2%	
10	2021年11月02日	直接访问	129	0	0%	
11	2021年11月03日	SEO	447	19	4.25%	
12	2021年11月03日	知乎	65	9	13.85%	
13	2021年11月03日	知乎信息流	182	1	0.55%	
14	2021年11月03日	其他	37	1	2.7%	
15	2021年11月03日	直接访问	96	3	3.13%	
16	2021年11月04日	SEO	442	24	5.43%	
17	2021年11月04日	知乎	62	11	17.74%	
18	2021年11月04日	知乎信息流	149	0	0%	
19	2021年11月04日	其他	39	0	0%	
20	2021年11月04日	直接访问	94	2	2.13%	
21	2021年11月05日	SEO	427	27	6.32%	
22	2021年11月05日	知乎	65	16	24.62%	
23	2021年11月05日	知乎信息流	149	0	0%	
24	2021年11月05日	其他	39	0	0%	
25	2021年11月05日	直接访问	94	2	2.13%	
26	2021年11月06日	SEO	427	27	6.32%	
27	2021年11月06日	知乎	65	16	24.62%	
28	2021年11月06日	知乎信息流	149	0	0%	
29	2021年11月06日	其他	39	0	0%	
30	2021年11月06日	直接访问	94	2	2.13%	

* 客户名称	A 联系方式	注册日期	渠道来源	来源平台	类型
1 李先生	13530361250	2021-12-24	CS转化	其他	货到付款
2 黄先生	18983620581	2021-12-24	线下/其他	知乎信息流	货到付款
3 何先生	10512121212	2021-12-24	CS转化	谷歌	周期付款

电话回访详情

创建时间

2021-12-10

最后跟进时间

2021年12月10日 10:36

状态

未跟进

责任人

霍林杰

回访记录

客户对产品数量有很大要求，销售跟进时可以参考

评论及变更

几秒前

霍林杰 编辑了属性

12/10 17:40

网站浏览

客户注册

线索列表

电话回访

筛选商机

分配销售

客户管理

- 自定义客户持有规则，自动根据规则将客户分配给销售
- 客户信息关联订单，合同，跟进记录相关消息
- 重复客户提醒，避免销售撞单
- 超期末跟进线索自动跳转公海

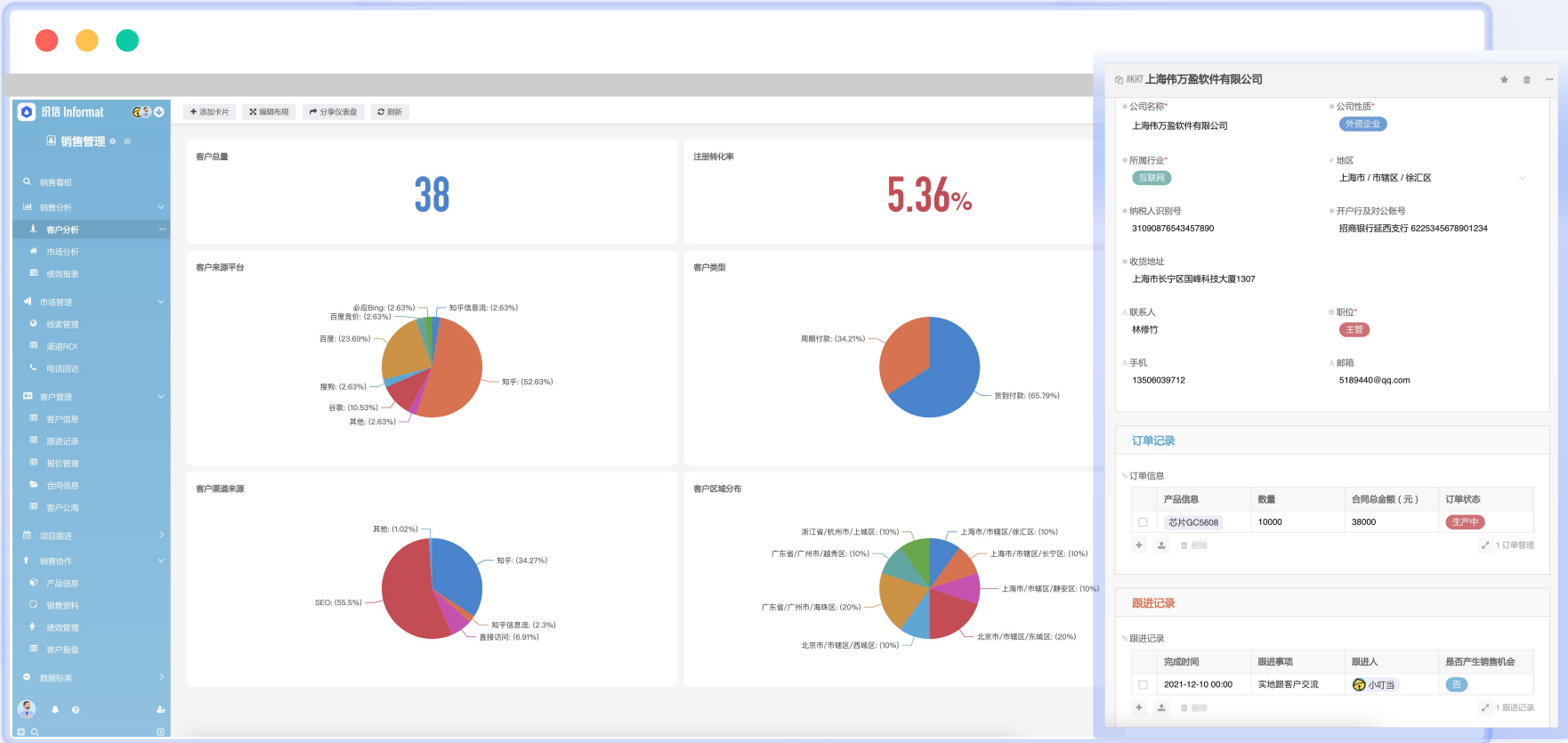

项目跟进

- 项目订单与客户跟进都可进行日历展示
- 到期推送拜访任务与跟进提示
- 随时随地录入拜访信息，实时同步

#	计划时间	客户信息	跟进事项	跟进人	状态
1	2021-12-01	上海千寿贵软件有限公	实地拜访客户	云婉莹	进行中
2	2021-12-02	上海宝正发软件有限公	实地拜访客户	云婉莹	进行中
3	2021-12-15	杭州百安宝科技有限公	15号云客户公司拜访客户	小叮当	进行中
4	2021-12-10	北京正中和科技有限公	拜访客户	小叮当	进行中
5	2021-12-11	北京正中和科技有限公	拜访客户	小叮当	进行中
6	2021-12-12	北京正中和科技有限公	拜访客户	小叮当	进行中
7	2021-12-13	北京正中和科技有限公	拜访客户	小叮当	进行中
8	2021-12-14	上海千寿贵软件有限公	拜访客户	小叮当	进行中

#	客户编号	公司名称	公司性质	所属行业
1	#KH7	上海伟万盈软件有限公司	外资企业	互联网
2	#KH1	广州洪信禄电子有限公司	有限责任公司	中小制造业
3	#KH2	杭州百安宝科技有限公司	私营企业	电商平台
4	#KH3	上海宝正发软件有限公司	外资企业	互联网
5	#KH4	上海千寿贵软件有限公司	外资企业	互联网
6	#KH5	广州裕华长电子有限公司	有限责任公司	中小制造业
7	#KH6	广州康华高电子有限公司	有限责任公司	中小制造业
8	#KH8	北京正中和科技有限公司	国有企业	金融
9	#KH9	北京高宝厚科技有限公司	国有企业	金融
10	#KH10	北京泰久谦软件有限公司	国有企业	金融

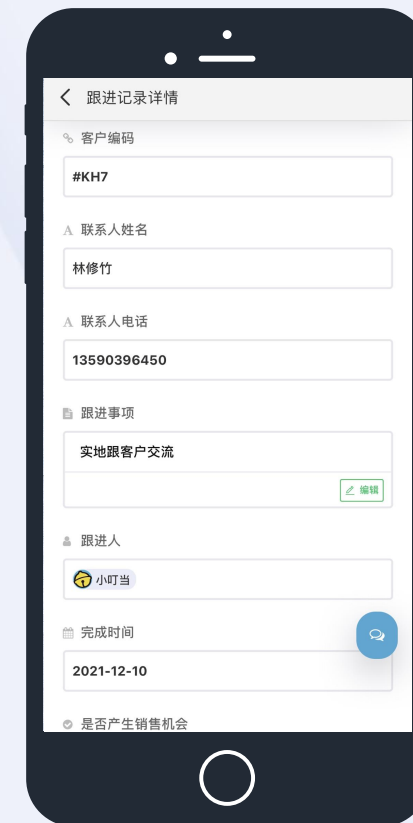

销售协作

- 根据业务需求，自定义报表分析销售数据
- 通过销售数据可根据项目计划，制定绩效考核，KPI进度实时查看
- 项目类型报价随时查看
- 销售资料库可快速看看资料

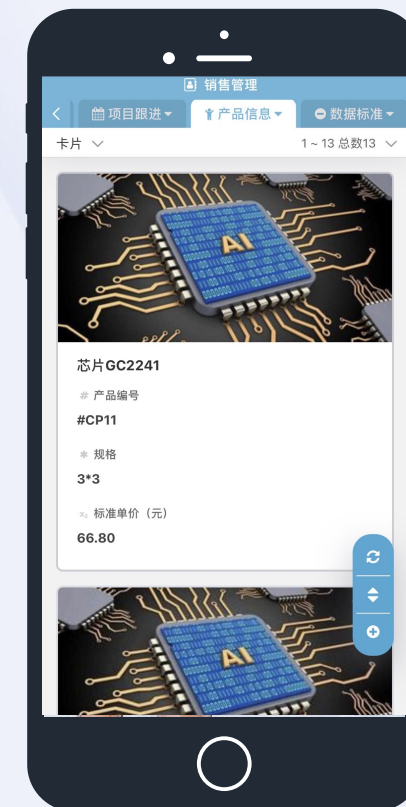
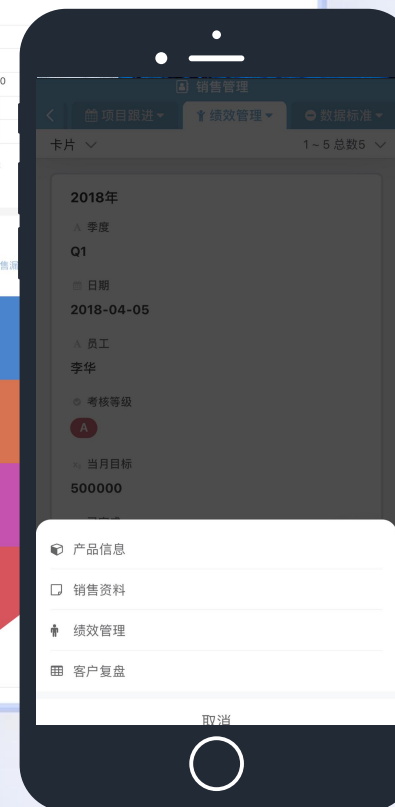
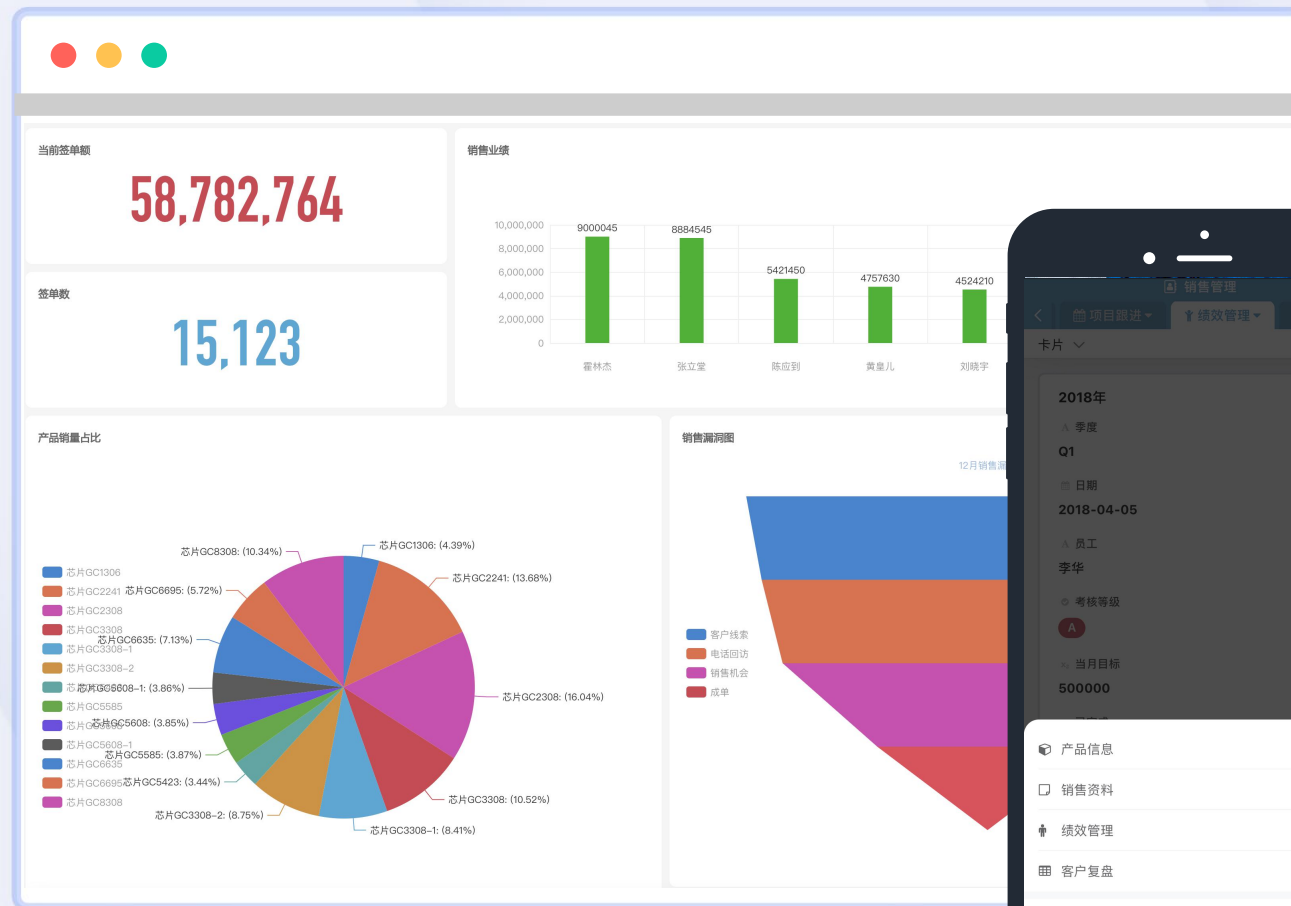

- 通过对服务和规则内容自定义，建立工单线上流程
- 工单信息关联客户，订单信息，全程可视化，及时掌控服务状态，协同其他业务部门，快速处理问题，超期会实时提醒推送
- 客户满意度统计，回访调查系统可帮助企业发现问题，改善服务
- 移动/PC双端皆可登录，随时处理客户问题

织信-客服管理应用架构

数据报表	满意调查	售后分析	自定义报表	
客户管理	客户名单	订单信息	服务记录	
工单管理	工单列表	退货处理	换货处理	投诉管理
培训管理	培训计划	培训资料	问题库	

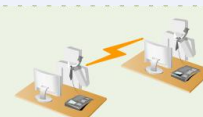

对接

企业微信

钉钉

第三方平台

业务系统

工单管理

- 自定义工单号，自动派单
- 工单自动关联客户信息与订单号，帮助客服掌控客户相关信息
- 工单类型自动分类进入退货，换货，投诉列表，对应负责人可接收提醒
- 为客户提供快速发起问题处理的入口，可随时跟踪当前问题的处理进度

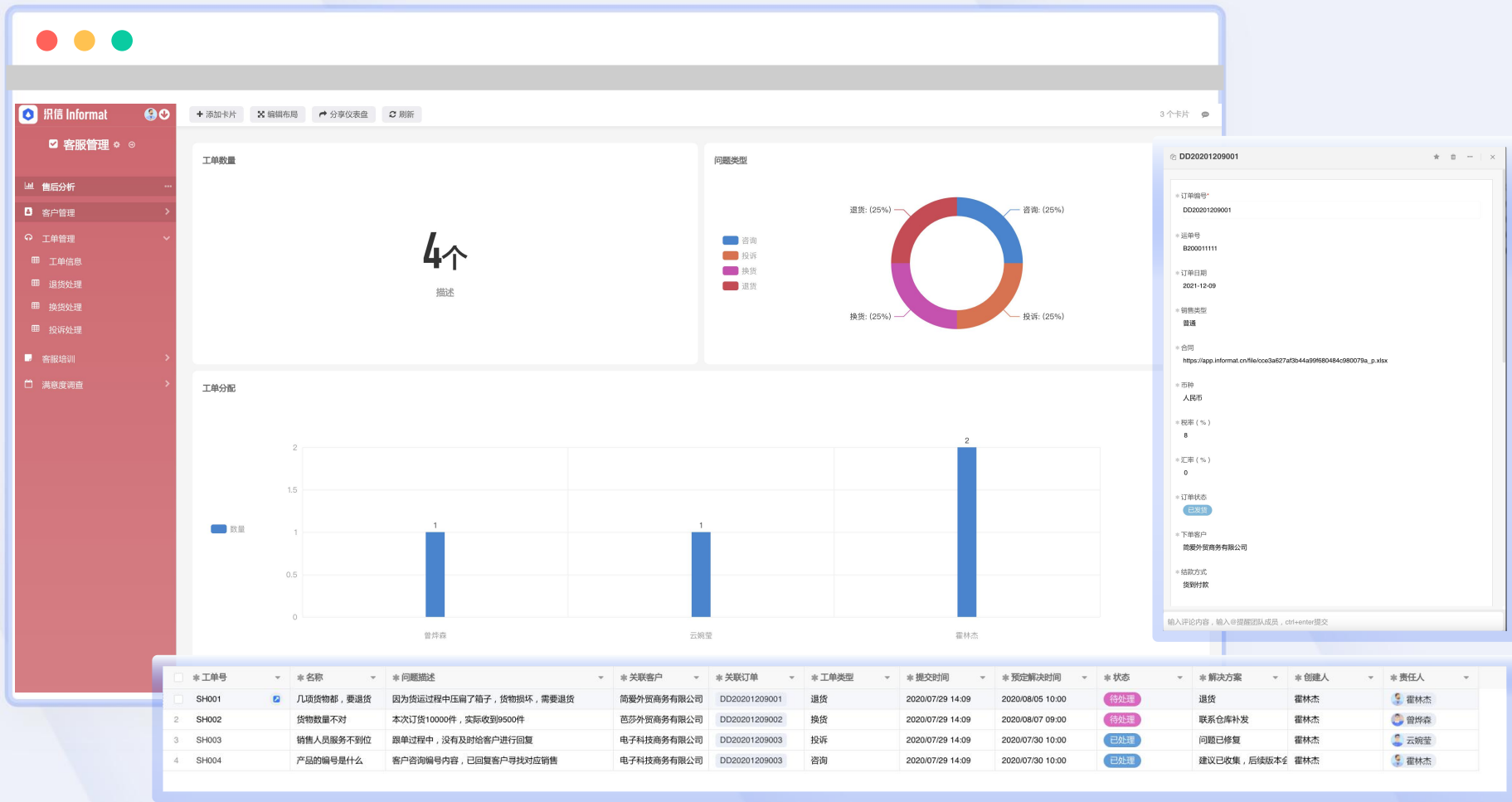

客诉发起

生成工单

工单分类

领取工单

处理结果

回复客户

结束工单

满意度调查

- 定期对客户进行满意度调查，可查看客户所有的服务记录，用于统计客户服务质量
- 可一键生成问卷调查二维码与链接，客户可快速通过手机填写问卷

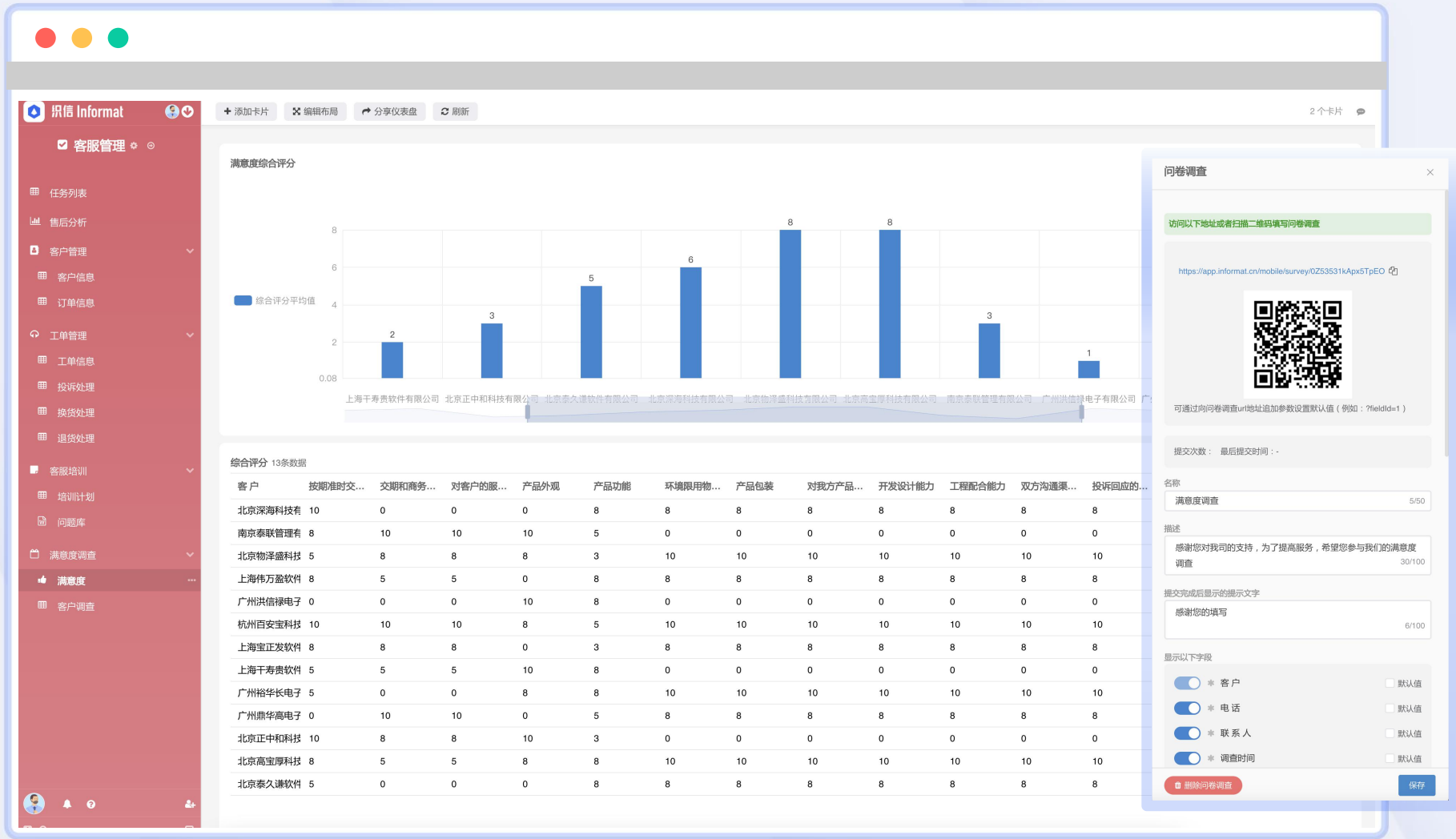

客服培训

- 定期培训管理，通知客服人员，提升客服质量
- 问题处理完毕后，自动归入常见问题和知识库，可通过内部搜索，快速找到处理方式

织信 Informat

客服管理

任务列表

售后分析

客户管理

客户信息

订单信息

工单管理

工单信息

投诉处理

换货处理

退货处理

客服培训

培训计划

问题库

满意度调查

满意度

客户调查

所有页面

搜索目录

售后服务内部评价

消退产品管理制度

场返修泵的处理

考核规定

售后服务规范化制度

服务用语规范

电话服务标准流程

服务用语规范

霍林杰 12/10 00:53 创建: 3阅读

总则：服务语言应使用“您好、请、谢谢、对不起”等文明用语，不讲粗话、脏话，不能有口头语，如“哎”等，推广使用标准普通话。讲话语气平和，要有亲和力，避免生硬。

10.1 一般服务用语：

①接听热线：首先要说“您好！冰轮服务”

②接听内线：首先要说“您好！”

③对于咨询或找人，不能说“我不知道”或“不在”等等。

④对于不清楚的问题要以“请您稍候，我落实后给您回电话”。

⑤对于找人，人在时要回答“您稍候”，人不在或正忙，要回答“对不起，某某暂时不在”或“我是否可以帮你”或“您有事需要我转告吗？”“您是否需要留言”

10.2 外线回访用语：

① 产品异常信息的落实：

“您好，我是xxxx股份——售后服务回访”

“请问，您是……（尊称）”

“您对xxxx水泵（电控柜）运行情况是否了解？”

“产品异常信息反馈您的泵组有异常情况，请问……（异常信息列明的问题）是否属实？除此还有哪些问题……”

“我们会在……时间给您解决，打扰您了。”

“再见！”

② 产品异常信息处理的追踪：

“您好，我是xxxx股份——售后服务回访”

“请问，您是……（尊称）”

“您对xxxx水泵（电控柜）运行情况是否了解？”

“产品异常信息反馈……等问题，是否已经给您解决？”

“是否有乱收费的问题？”

“您还有哪些建议或要求？”

“欢迎您随时与我们联系！”

“再见！”

③ 现场服务卡的回访：

“您好，我是xxxx股份——售后服务回访”

“请问，您是……（尊称）”

“您对xxxx水泵（电控柜）运行情况是否了解？”

“现场服务卡反馈……等问题，已经给您解决，请问设备现在运行情况怎么样？”

阶段	内容	培训地点或部门	形式	目的	开始时间	结束时间	支持部门/培训员	评估结果
1 入门培训	《公司简介》(含公司历史)	客服部	入门培训, 授课	客户新人工作培训	2021-12-10 13:00	2021-12-10 15:00	HR	交流对课程内容的理解
2 入门培训	《公司规章制度与日常行为规范》	客服部	N/A	产品资料培训	2021-12-11 13:00	2021-12-11 15:00	HR	NA
3 入门培训	《公司产品介绍》	客服部	口头讲解	退换货培训	2021-12-12 13:00	2021-12-12 15:00	HR	NA
4 入门培训	信息平台功能、使用规范	客服部	N/A	日常工作培训	2021-12-13 13:00	2021-12-13 15:00	HR	口头回答
5 入门培训	学习《员工手册》	客服部	口头讲解	日常工作培训	2021-12-14 13:00	2021-12-14 15:00	HR	N/A

- 构建工厂数据采集，监测生产运营数据信息，生成各类生产报表
- 根据客户订单，物料需求管理，让管理人员可视化进行生产计划编制
- 线上生成工单，现场看板监控，实时进行生产调度，生产线绩效快速记录
- 订单关联从产品生命全周期，跟踪所有环节
- 生产设备信息对接，人机交互，数据自动采集

生产技术

- 录入产品和半成品的BOM
- 在线与手机可即时查看
- BOM关联工艺与工序

织信 Informat

生产管理

数据报表

生产分析

生产数据看板

生产分析数据

生产看板数据

客户管理

客户信息表

客户联系人

客户管理层

生产作业

订单管理

生产指令单

领料记录表

随工单

指令单物料计算-中间表

随工单工序流转-中间表

生产技术

物料数量表

BOM

工艺表

工序表

样单管理

产品工艺

001-产品001-B001

* 产品-编码	001-产品001-B001																	
* BOM编号	B001	产品名	001-产品001															
产品编码	001	产品规格	M															
产品单位	件	生产物料损耗率	0.05															
审批状态	通过	创建人	云婉莹															
产品附件	粘贴/拖放/点击上传																	
备注																		
产品物料明细	<table><thead><tr><th>物料名称</th><th>所需数量</th></tr></thead><tbody><tr><td><input type="checkbox"/> 001-产品001</td><td>15</td></tr><tr><td><input type="checkbox"/> 003-物料002</td><td>6</td></tr></tbody></table>			物料名称	所需数量	<input type="checkbox"/> 001-产品001	15	<input type="checkbox"/> 003-物料002	6									
物料名称	所需数量																	
<input type="checkbox"/> 001-产品001	15																	
<input type="checkbox"/> 003-物料002	6																	
产品生产工艺	<table><thead><tr><th>工艺编号</th><th>工艺名称</th><th>工艺类别</th><th>产线工艺流...</th><th>包含工序</th></tr></thead><tbody><tr><td><input type="checkbox"/> GY001</td><td>产品加工工艺1</td><td>加工</td><td></td><td>查看 3</td></tr><tr><td><input type="checkbox"/> GY002</td><td>产品清洗包装工</td><td>清洗包装</td><td></td><td>查看 4</td></tr></tbody></table>			工艺编号	工艺名称	工艺类别	产线工艺流...	包含工序	<input type="checkbox"/> GY001	产品加工工艺1	加工		查看 3	<input type="checkbox"/> GY002	产品清洗包装工	清洗包装		查看 4
工艺编号	工艺名称	工艺类别	产线工艺流...	包含工序														
<input type="checkbox"/> GY001	产品加工工艺1	加工		查看 3														
<input type="checkbox"/> GY002	产品清洗包装工	清洗包装		查看 4														

评论及变更 0

* 产品-编码	产品名	产品编码	产品物料明细	产品生产工艺	生产物料损耗率	创建人	产品规格
1 001-产品001-B001	001-产品001	001	查看 2	查看 2	0.05	云婉莹	M
2 002-物料001-B002	002-物料001	002	查看 1	查看 1	30.00	云婉莹	M

生产管理 | 工艺表 | 织信...

工艺表详情

工艺编号

GY001

工艺名称

产品加工工艺1

工艺类别

加工

机台参数信息

X

产线工艺流程说明

无

创建人

云婉莹

生产管理 | 工艺表 | 织信...

工序表详情

工序编号

GX001

工序名称

绕线

工序分类

加工

产线代码

A1

创建人

云婉莹

审批状态

通过

生产计划

- 根据订单生成生产计划
- 生产计划关联订单-领料-BOM-客户信息-班组考核-人工计件
- 根据计划调度生产情况

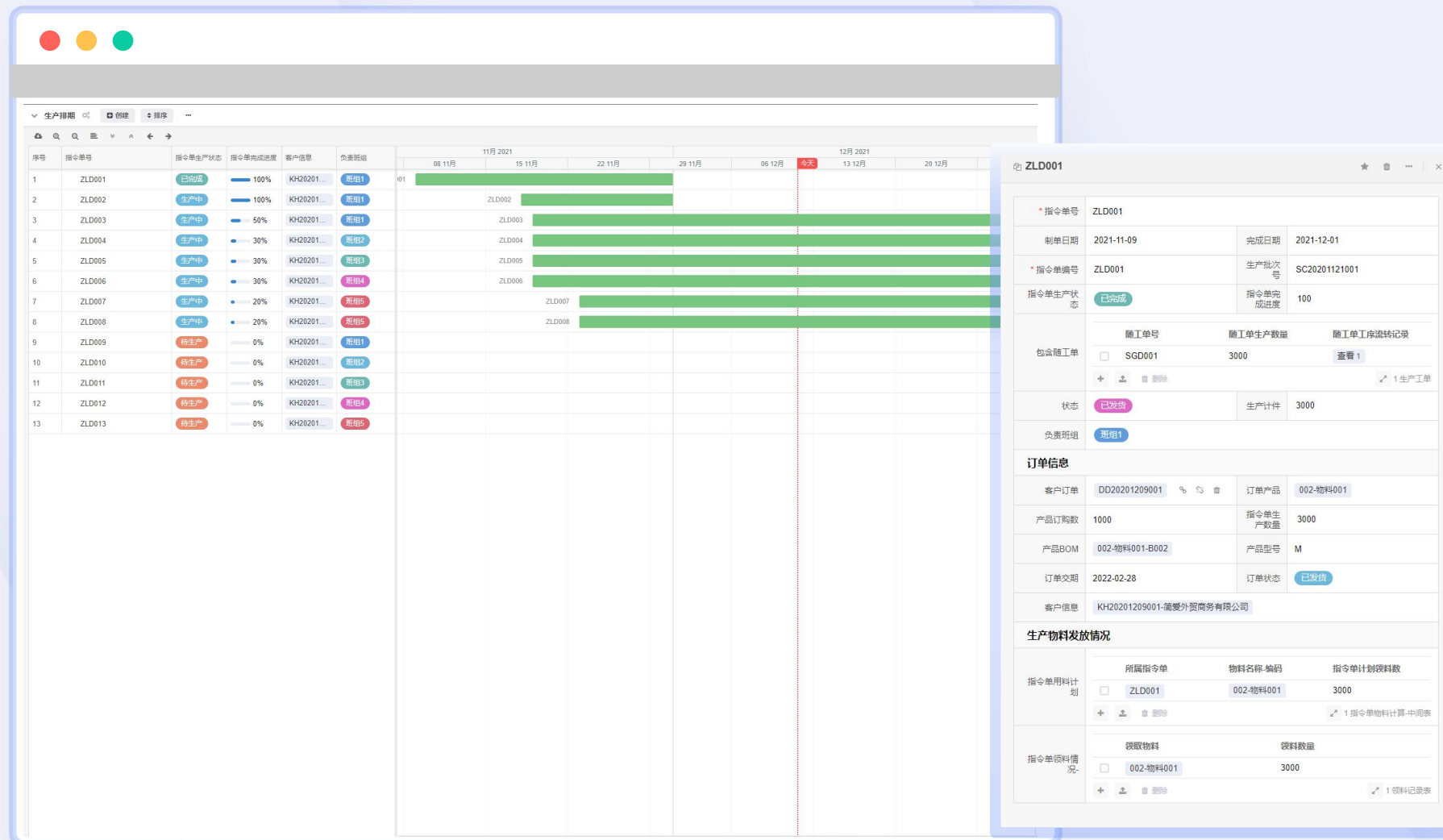

生产作业

- 根据生产计划生成工单
- 班组领取工单后可进行任务下发
- 工单关联领录，首件，计件，产能等记录
- 现场可用电视展示在线生产看板
- 工单完成后同步提醒
- 单据都可以在线填写后快速打印

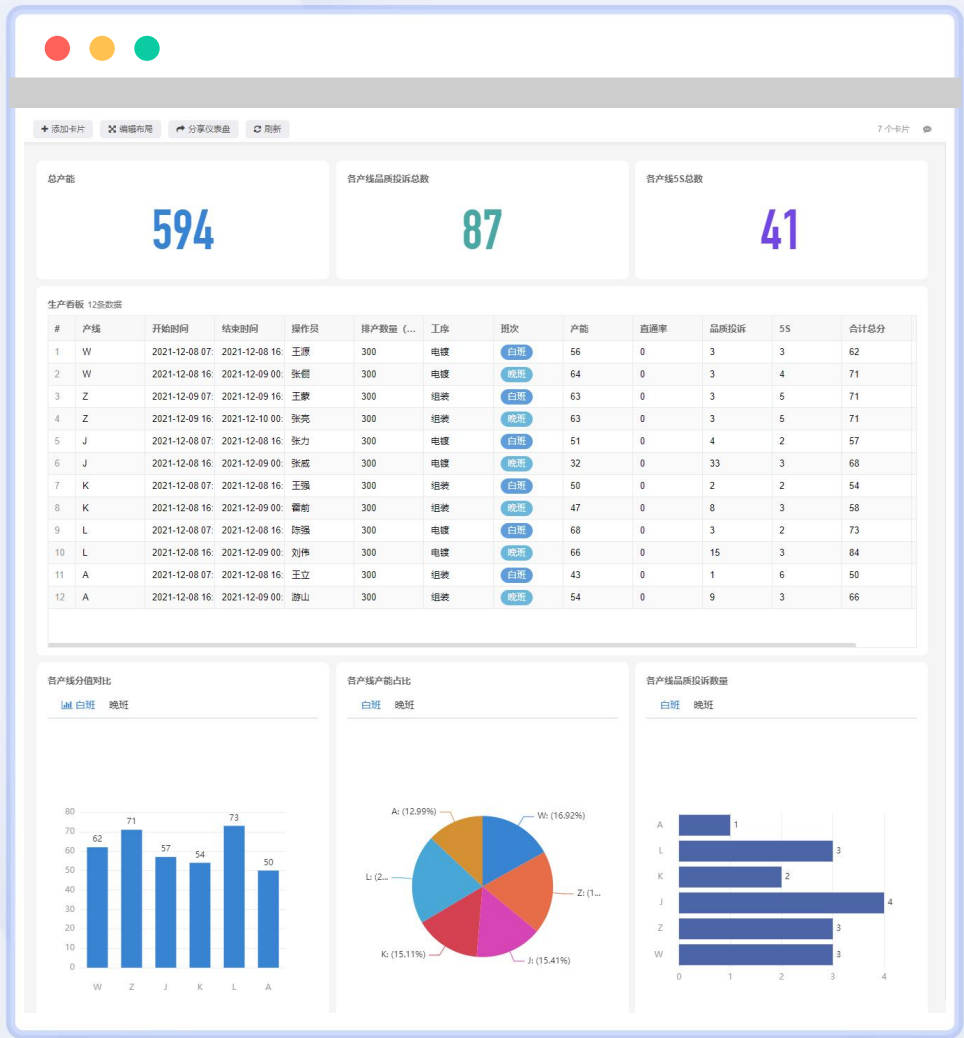

客户订单

生产计划

物料购买

物料领取

生产作业

产品质检

成品入库

出货

委外管理

- 根据委外加工类型制定计划
- 根据计划生成委外工单
- 委外工单关联生产订单，BOM表，物料领取，验收，入库信息
- 委外工厂可通过委外系统查看订单

织信 Informat

生产管理

数据报表

生产技术

生产计划

订单管理

生产排期

生产作业

领料记录表

生产工单

零件制作

产线管理

指令单物料计算-中间表

工单工序流转-中间表

委外管理

委外计划

计划详情

委外工单

生产质检

生产质检记录表

入库质检记录

出库质检记录

客户管理

库存管理

表格

创建

排序

批量操作

委外工单号

1 WWGD001

2 WWGD002

委托方

永生电子加工厂

永生电子加工厂

% 委托订单

DD20201209008

DD20201209016

WWGD001

委外工单号

WWGD001

委托方

永生电子加工厂

委托方地址

广东省深圳市龙岗区

委托订单

DD20201209008

委托产品

002-物料001

委托数量

2000

单价

4

总价

8000

交期

2021-12-08

回收数量

2000

回收重量

90

委外日期

2021-12-09 00:00

统计单位

KG

委出数量

2000

委出重量

50

回收日期

2021-12-10 00:00

评价及变更

云婉莹 编辑了备注

单价

4

14:11

交期

2021-12-08

14:11

委托方地址

广东省深圳市龙岗区

14:12

云婉莹

2021/12/10 11:49 创建

基础信息

* 订单编号	DD20201209008		
订单日期	2021-12-16	订单交期	2022-02-28
销售类型	普通	下单客户	KH20201209001-...
付款方式	货到付款	业务员	云婉莹
收货联系人	张三	收货联系方式	133526263737
收货地址	广东省深圳市龙岗区大运村222		备注

合同

币种	人民币	汇率 (%)	0
税率 (%)	8	订单状态	生产中

物料信息

下单产品	002-物料001	产品BOM	002-物料001-B002
产品型号	M	单位	个
产品数量	1000	销售单价	0
订单金额	0		

委外计划

委外工单

物料发出

委外加工

交货检验

合格入库

生产质检

- 质检环节自动生成记录单据
- 质检人员可直接使用手机记录质检情况，及时上传
- 质检记录关联订单信息与操作记录，可追溯

生产管理 | 生产巡检记录...

生产巡检记录表详情

巡检项目

绕线-GX001

关联 解除关联 删除

抽检数量

300

不良数

20

不良率

6

判定结果

OK

巡检时间

生产管理 | 出库质检记录...

出库质检记录详情

出库质检编码

CKZJ-001

质检日期

2021-12-09 16:09

出库类型

订单出库

客户订单号

DD20201209001

关联 解除关联 删除

客户信息

KH20201209001-简爱外贸商务有限公司

订单产品

002-物料001

生产管理 | 入库质检记录...

入库质检记录详情

耐焊性检测时间

2021-12-08 15:44

检验方式

抽检

最终判定

允收

样品实物图

选择文件

照片图库

拍照或录像

浏览

生产分析

- 支持自定义各类报表
- 实时数据采集，让生产合理规划，降低风险

- 一个设备，一个二维码，包括设备信息，工艺设定，操作手册，供应商手册，快速查看记录
- 可对接智能设备，实时监控运转情况，提前预警
- 自定义设备养护和检修计划，系统会根据设定自动定期生成检修任务
- 数据分析效能，提升设备效率

织信-设备管理应用架构

数据报表

设备监控

效能分析

自定义报表

设备档案

设备台账

操作手册

供应商查询

设备维保

检修计划

点检记录

保养记录

设备报修

对接

智能设备

PLC

手持设备

业务系统

设备档案

- 一张二维码对应一个设备，手机扫码即可查看对应信息
- 设备关联操作手册，供应商信息，设备历史记录，方便负责人随时查看
- 扫码即可报修，实时更新设备相关联信息

织信 Informat

设备管理

人员管理

员工名单

计划任务

任务管理

设备档案

设备监控

设备台账

操作手册

供应商查询

设备维保

设备状态

设备数据

检修计划

点检记录

设备保修

保养记录

检修计划模板

设备

创建

排序

HT100-1

资产名称
装配机

设备区域
一号厂

设备状态
正常

责任人
李判

投入使用日期
2019-01-04

品牌
雅力

检修记录
查看

操作手册
查看 1

供应商查询
00001

HT100-2

资产名称
装配机

设备区域
二号厂

设备状态
正常

责任人
陈可为

投入使用日期
2020-06-18

品牌
雅力

检修记录
查看

操作手册
查看 1

供应商查询
00002

SDT1000-01

资产名称
压縮泵

设备区域
三号厂

设备状态
故障

责任人
李依然

投入使用日期
2020-09-17

品牌
盛昱

检修记录
查看

操作手册
查看 1

供应商查询
00003

HT100-1

设备编号
HT100-1

资产名称
装配机

附件

设备区域
一号厂

设备描述
无

设备状态
正常

责任人
李判

投入使用日期
2019-01-04

品牌
雅力

检修记录
机器例检

操作手册
霍林杰 12/10 11:40

设备码

	* 供应商编码	* 设备名称	* 供应商名称	* 地址	* 姓名	* 职位	* 手机号码	* 邮箱
1	00001	装配机	泰州家鑫电子商务贸易有	江苏省泰州市海陵区海港路118号	沈喻言	销售总监	13384748938	28384990@qq.com
2	00002	装配机	无锡信创电脑有限公司	江苏省无锡市锡山区山河路180号	刘庆元	销售总监	15728299921	lqy19182@qq.com
3	00003	装配机	上海全驰机械有限公司	江苏省无锡市锡山区山河路181号	张力	销售总监	1522235655	lqy19183@qq.com
4	00004	压縮泵	山东达利尔重工股份有限	江苏省无锡市锡山区山河路182号	刘子扬	销售总监	1522235656	lqy19184@qq.com
5	00005	塑封机	宁波飞研自动化设备有限	江苏省无锡市锡山区山河路183号	何万星	销售总监	1522235657	lqy19185@qq.com

设备维保

- 检修计划定期生成，提前推送任务
- 保养计划按照日历形式展示
- 无纸化巡检，手机接收提醒，移动端即可完成拍照，视频登记检查结果

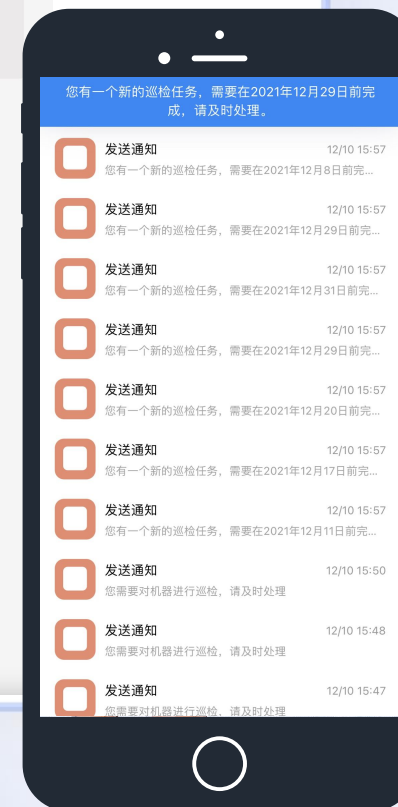
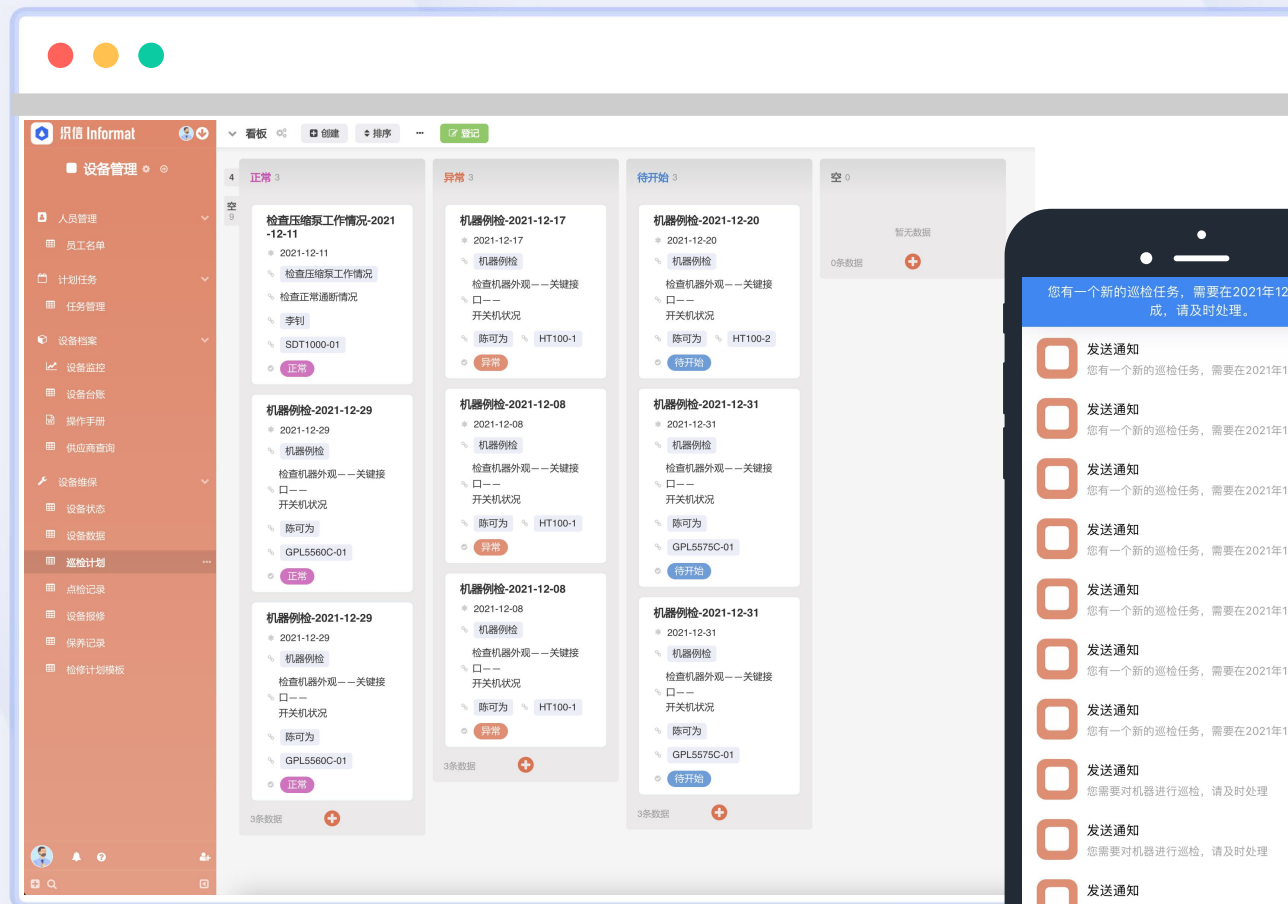

设备监控

- 提供多种类型的报表，提升设备管理精度
- 可自定义筛选条件，查看不同类型设备的状态

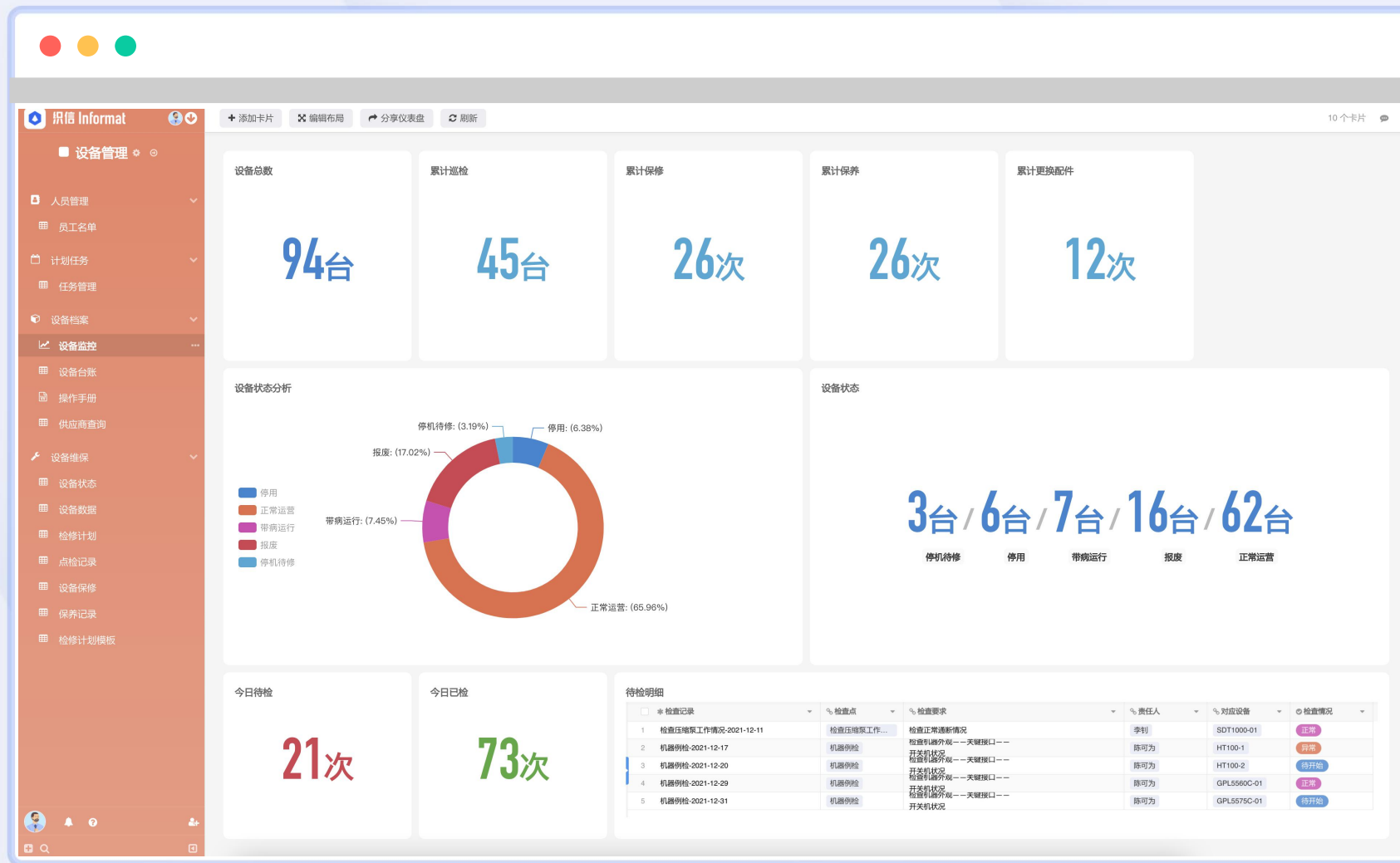

- 将物料，产品全部录入系统，实时查询库存产品信息
- 提供仓库的日常运行数据，进行辅助验证和调整仓库规划，仓库利用率
- 准确跟踪货品在库内的 入库，出库，盘点过程，降低仓库的差错率

入库管理

- 入库前自动提醒仓库人员做准备
- 入库单与入库质检，订单，采购关联
- 入库单模板快速打印
- 入库完毕实时更新库存

织信 Informat

仓库管理

数据报表

库存分析

库存分析数据

入库管理

入库单

入库明细

入库质检

补货管理

出库管理

出库单

出库明细

装车单

库存管理

库存明细

库位管理

调拨记录

盘点管理

入库单编码

1 RK001

002-物料001

工厂仓库

2 RK002

002-物料001

门市仓库

RK001

基础信息

入库单号 RK001

货品名称 002-物料001

存放仓库 工厂仓库

库位 E01

质检记录 RKZJ-001

1 入库质检记录

入库形式 采购入库

采购单号 CG20201209002

入库货品 002-物料001

入库数量 1000

处理人 霍林杰

备注

评论及变更

RKZJ-001

基础信息

质检单号 RKZJ-001

质检类型 采购物料

产品信息 002-物料001

生产批次 SC20201121001

来料采购单号 CG20201209001

供应商信息 GYS20201209001-电子贸易批发公司

质检货品 001-产品001

采购数量 1000

来料数量 1000

抽检数量 50

测试仪器 JQ-01

检测号 001

检验内容

尺寸 0.3毫米

单位 个

检验工具 JQ-01

规格范围 0.2-0.3mm

样本 1

包装检查 OK

标签检查 OK

出货检验报告 OK

外观检查 OK

重量检查 OK

尺寸检查 OK

针孔检查 OK

特性检查 OK

来料是否在有效期内 OK

备注

判定 合格

针孔数 (个) 11

可焊性检验 合格

可焊性焊锡温度 11

可焊性检测时间 2021-12-09 15:44

耐焊性验证 合格

耐焊性焊锡温度 20

耐焊性检测时间 2021-12-09 10:00

检验方式 抽检

最终判定 允收

样品实物图

检验员 霍林杰

库存管理

- 根据采购销售发起的出入库申请，完成库存更新
- 库存列表关联入库，出库，供应商信息
- 根据订单，物品类型可制定安全值提醒
- 物品数量或日期低于安全值时，将会实时提醒仓库人员

Inventory List:

序号	存货名称	存货类型	A规格型号	A单位	自录入日期	存货状态	自停用日期	A	自存放仓库	A
1	001-产品001	成品	M	件	2020-06-01	在用			工厂仓库	E01
2	002-物料001	零部件	M	个	2020-06-10	在用			工厂仓库	E02
3	003-物料002	原材料	-	个	2020-06-19	在用			工厂仓库	E03

Notification Panel:

几秒后 1

发送通知 12/11

物品3 (WP000003), 的库存数量低于库存安全值, 请及时处理!

几秒前 5

发送通知 12/11

物品3 (WP000003), 的库存数量低于库存安全值, 请及时处理!

发送通知 12/11

物品3 (WP000003), 的库存数量低于库存安全值, 请及时处理!

发送通知 12/11

物品3 (WP000003), 的库存数量低于库存安全值, 请及时处理!

发送通知 12/11

物品3 (WP000003), 的库存数量低于库存安全值, 请及时处理!

发送通知 12/11

物品3 (WP000003), 的库存数量低于库存安全值, 请及时处理!

Product Detail View (001-产品001):

基础信息

存货编码	存货名称
001	产品001

存货类型: 成品

规格型号: M

单位: 件

销售单价 (元): 300

录入日期: 2020-06-01

供应商名称: GYS202012090...

产品BOM: 001-产品001-B001

存货状态: 在用

停用日期:

采购单价 (元): 280

备注:

库存信息

存放仓库	库位
工厂仓库	E01

入库记录: CK003

评论及变更 1

20分钟前

12/11 15:37

入库记录 → CK003 15:37

销售单价 (元) → 300 15:37

采购单价 (元) → 280 15:37

输入评论内容, 输入@提醒团队成员, ctrl+enter提交

出库管理

- 出库前自动提醒仓库人员
- 出库单与生产订单，客户订单关联
- 出库单模板快速打印
- 出库完毕更新生产工单与客户订单状态
- 可根据不同条件快速查询库存

织信 Informat

仓库管理

数据报表

库存分析

库存分析数据

入库管理

入库单

入库明细

入库质检

补货管理

出库管理

出库单

出库明细

装车单

库存管理

库存明细

库位管理

调拨记录

盘点管理

表格

创建

排序

批量操作

出库单号

1 CK001

2 CK002

出库仓库

出库形式

门市仓库

销售出库

门市仓库

销售出库

CK001

CK001

出库仓库

出库形式

门市仓库

销售出库

出库单号

DD20201209001

生产批号

002-物料001

出库数量

1000

规格型号

M

单位

个

物流单号

SF00000001

质检记录

CKZJ-001

2021-12-09 16:

订单号

DD2020...

客户信息

KH2020...

处理人

霍林杰

备注

评论及变更

2条记录

DD20201209001

基础信息

订单编号

DD20201209001

订单日期

2021-12-09

订单交期

2022-02-28

销售类型

普通

下单客户

KH20201209001-...

付款方式

货到付款

业务员

霍林杰

收货联系人

张三

收货联系方式

133526263737

收货地址

广东省深圳市龙岗区大运村222

备注

合同

上传

粘贴/拖放/点击上传

币种

人民币

汇率(%)

0

税率(%)

8

订单状态

已发货

物料信息

下单产品

002-物料001

产品BOM

002-物料001-B002

产品型号

M

单位

个

产品数量

1000

销售单价

0

订单金额

0

库存分析

- 提供多种类型的报表
- 对仓库能力进行精细报表分析
- 提升预测能力，协同财务，采购，生产，直播部门

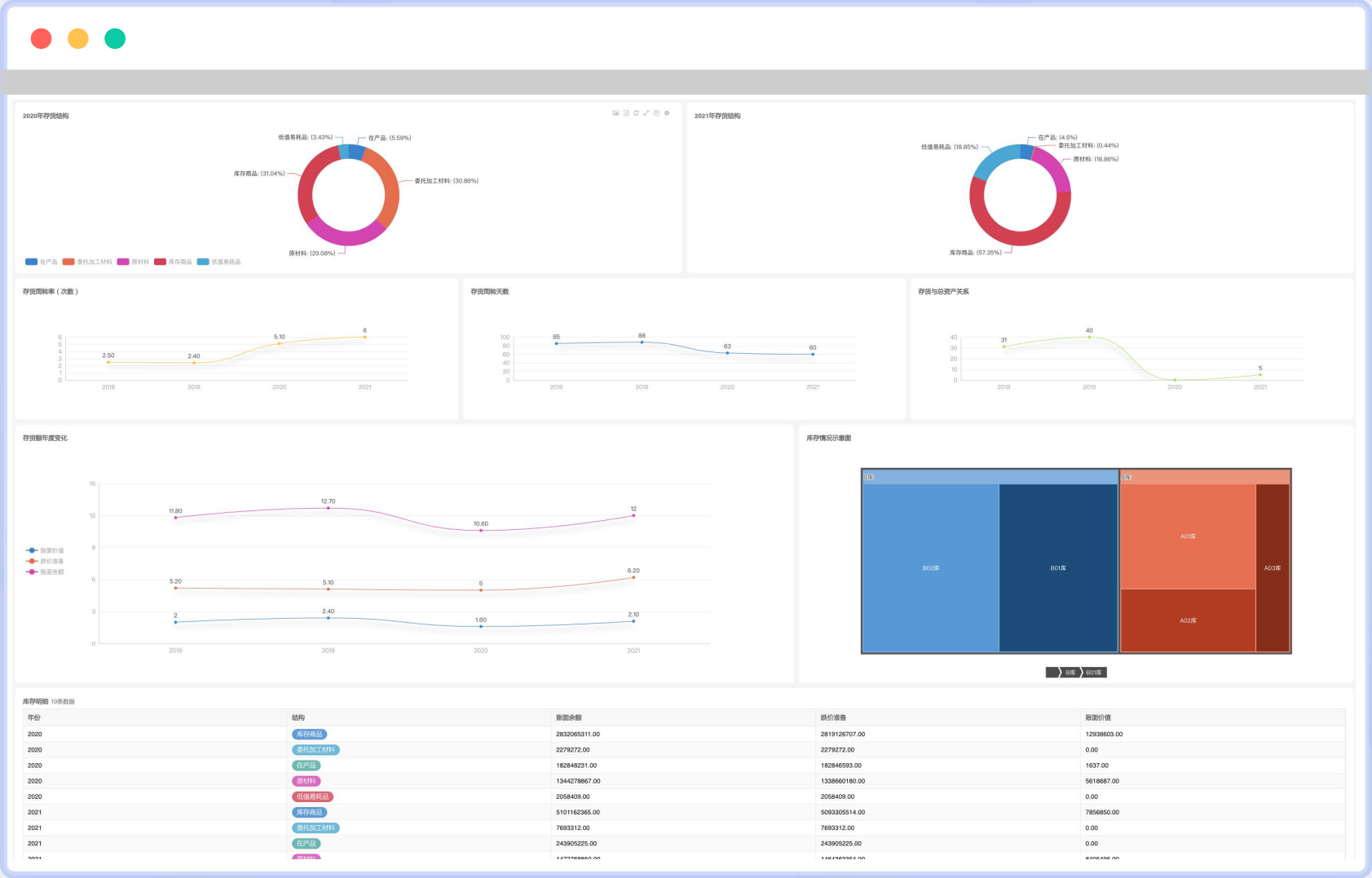

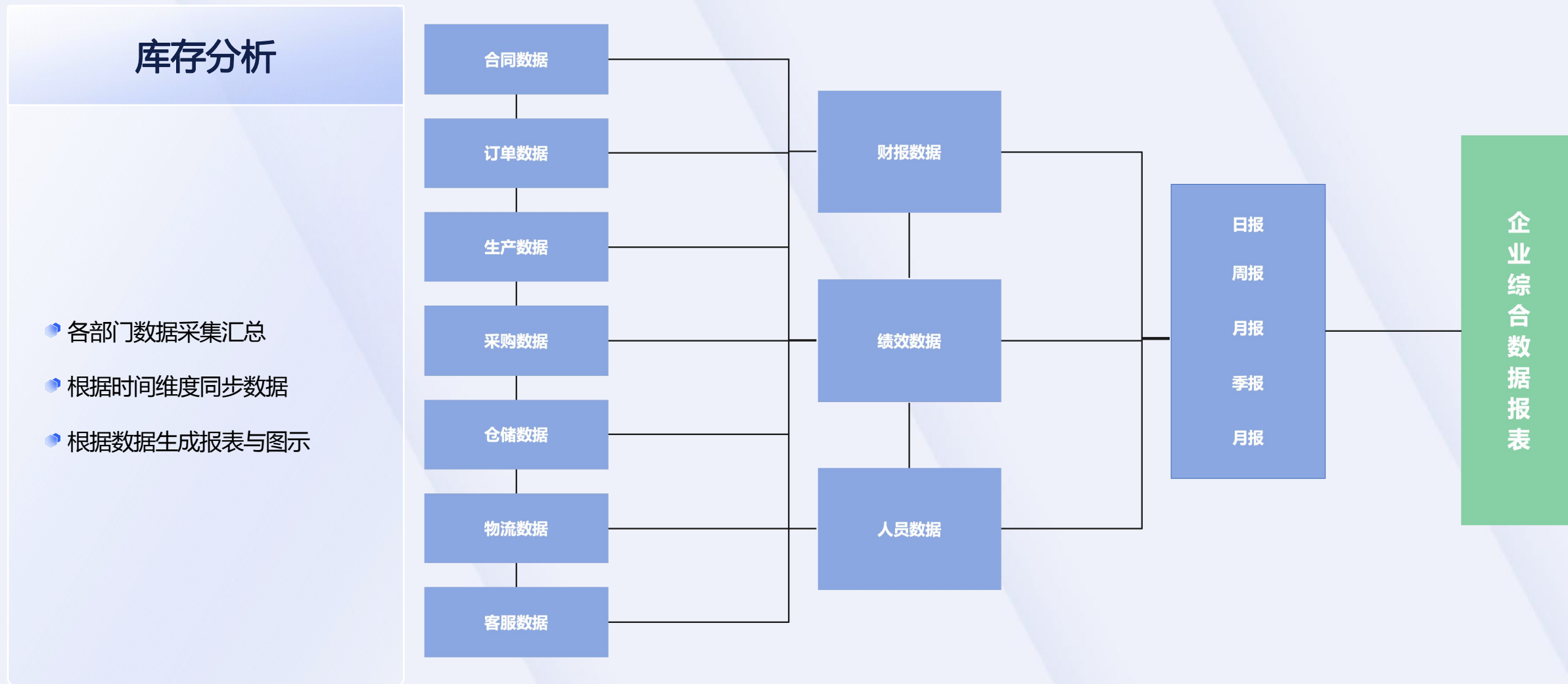

- 多种报表方式，拖拽式操作，组合属于自己企业的驾驶舱
- 数据及时推送、实时更新，随时随地查看企业发展情况
- 数据分析结果，合理规划企业最佳发展路径，降低风险
- 透明化信息流转，减少不必要的沟通，实现高效管理

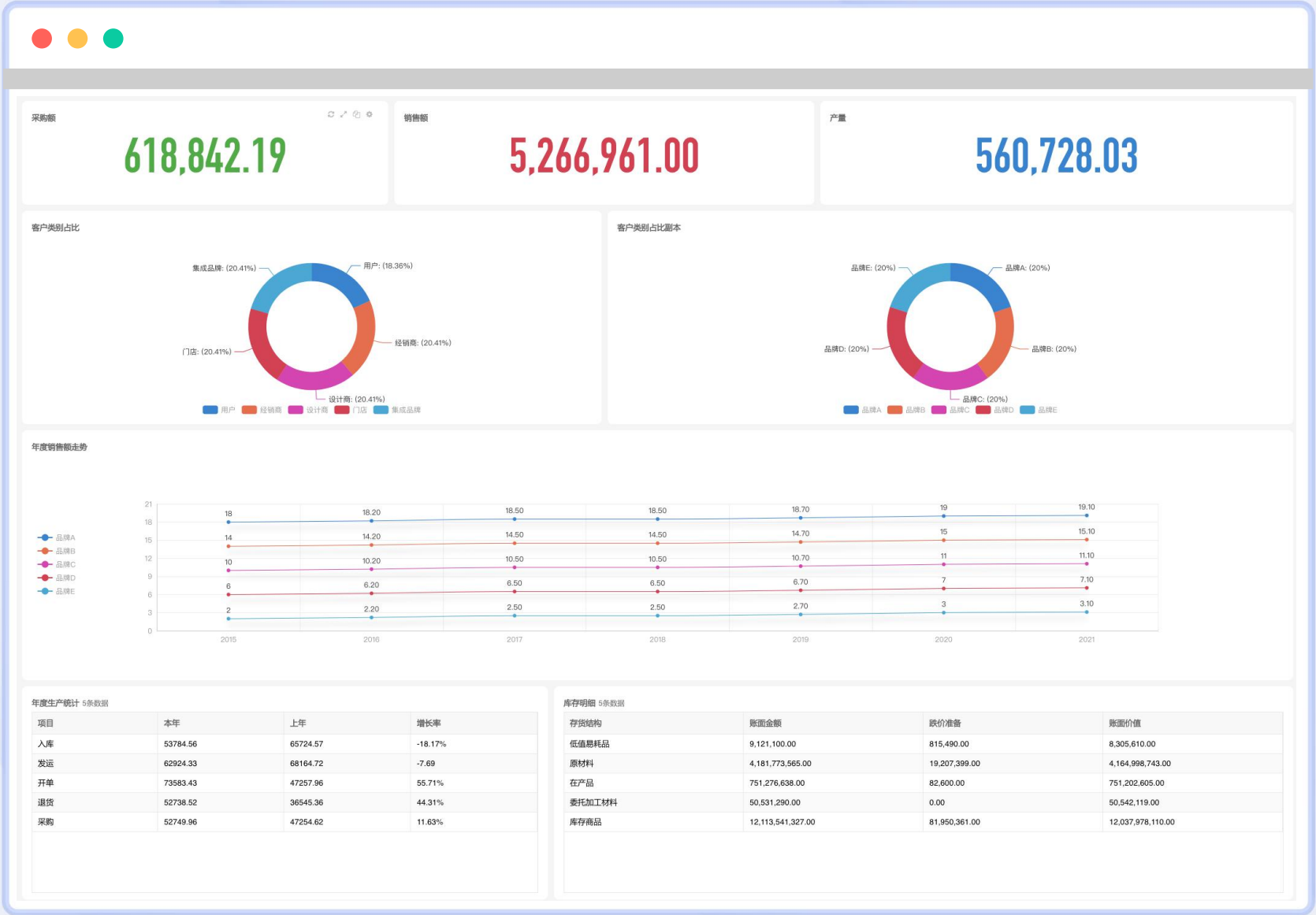

03

产 品 优 势

织信-低代码行业专家

织信是一款“乐高型”的企业级管理系统平台，具有高度灵活的“数据+流程+角色”动态信息管理模式

可以更专业与快速的搭建企业运营所需的各类管理系统，大幅节约研发成本和时间，帮助企业实现全方位的数字化转型

深耕制造业，专注低代码行业解决方案

开发周期缩短 70-80%

开发成本减少 60-70%

丰富字段类型

支持多达9个大类，37种字段组件，按业务场景需求拖拽即可生成对应表单

缜密逻辑设置

根据选项内容，显示不同的表单字段，让各类填单人员相应填写，满足复杂灵活的业务场景

应用字段关联

支持跨表单读取内容，关联另一个表单已录入的数据并实时更新，打破数据孤岛

高级函数功能

字段内容可通过函数计算得到，无需人工统计。支持80+种函数类型，excel能做到的我们都满足

数据仪表盘

用户可以在仪表盘内创建各类统计卡片，提供可视化与报表功能，实现对数据的全面掌控

可视化界面

通过简单的拖拉拽、连线操作，即可设计出一个实用的流程，将原线下流程搬到织信上

多种流程方式

自由流程、固定流程、分支流程、并行流程，可满足企业所有业务流程，实现智能流转

流程审批处理

支持审批、退审、加签、撤回、结束、手写签名等操作，处理人可根据实际情况灵活处理流程

待办 workflow

在待办 workflow 中，可以设置是否启用 workflow，以及对应 workflow 状态和负责人

权限管理

提供团队、应用、数据3种权限，通过权限设置可以灵活配置不同人员的数据权限，保证数据安全

数据智能预警

通过预警设置，当数据异常时(如库存不足)，将第一时间向负责人推送消息

多端查看图表

无论是电脑端还是移动端，都可以随时随地查看仪表盘数据，让移动办公更方便

一套平台就能解决企业数字化全部需求

基于织信低代码平台可以，构建包人事、生产、业务、项目、多维度的**各类信息化管理系统**，并且实现**数据互通**，为企业提供一站式的数字化解决方案

根据需求挑选所需功能

企业可以根据需要的模块**选择功能**，通过流程和报表引擎**自定义审批流程**，各类数据报表，根据企业发展，也可以**自定义新增功能**，无限续杯

数据表设置

基本信息 表单字段 视图 数据模版 打印模版 待办 workflow 审批

字段类型

Aa 单行文本	A≡ 多行文本
富文本	X 整数
X. 小数	日期
时间	评分
单选	复选框
附件	颜色
图片附件	团队成员选择
应用成员选择	

字段编辑

来访人 *

来访单位 *

电话 *

证件号码 *

来访事由 *

单选

企业IT需求的日益增长与预算受限的矛盾

大型企业的信息化需求逐年增长，其软件外包费用或人力成本开支与日俱增，财务预算却逐年下降。中小型企业受限于目前各类办公软件较高的费用而推行信息化速度迟缓。

研发周期长，无法满足现实需求

传统软件开发要经历业务需求、开发测试和部署发布三个大环节，复杂系统动辄需要一个团队半年以上时间，对于一些需求不能灵敏变更。

传统软件无法满足功能的灵活性

传统软件的功能只能受限于厂商对于客户需求的理解，且无法满足企业不同时期或业务转型的变动。

置换已有应用系统的成本高，风险高

中大型企业业务流程和架构较为复杂，替换已部署应用的置换成本高，并存在信息安全等风险。

传统软件开发

以开发传统ERP系统为例

2周 + 2~3周

低代码开发

传统软件开发无法满足企业数字化转型需求

低代码平台可有效降低开发时间及人力成本

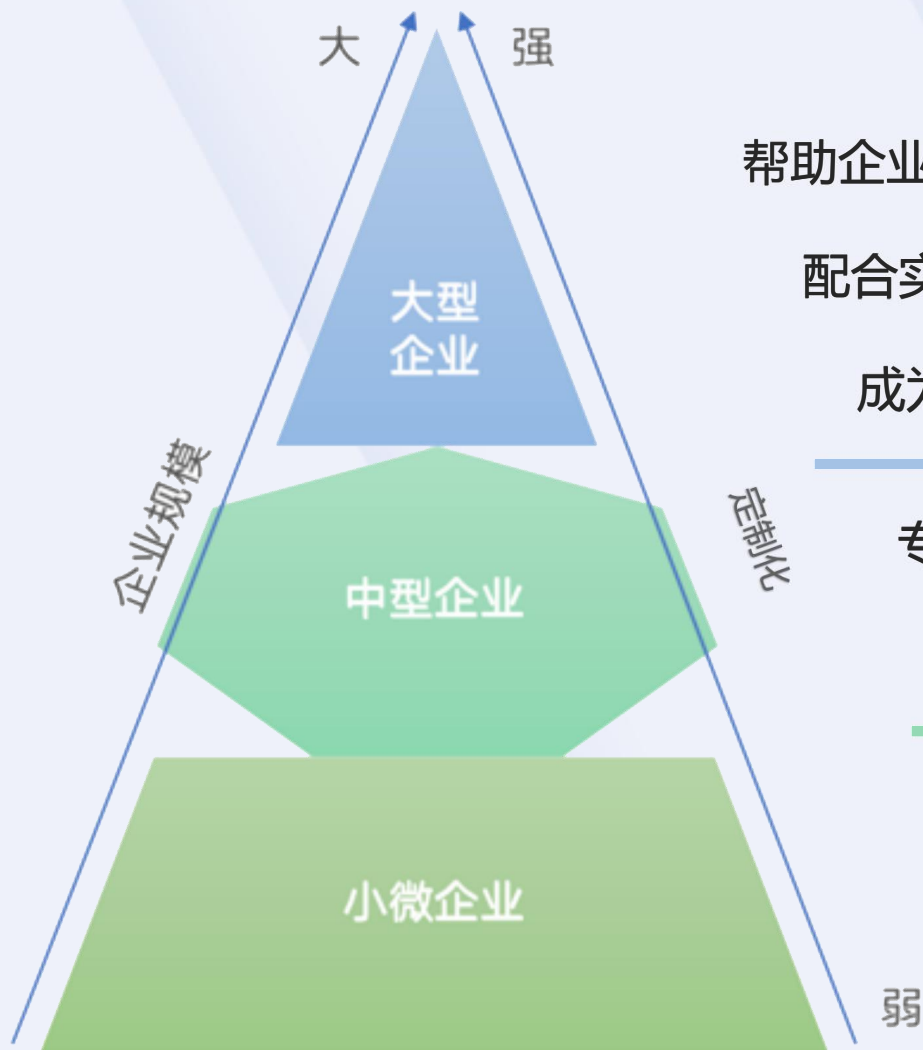

帮助企业实现 “自建生态”

配合实现多系统集成，成为数据 “中台”

成为企业研发团队的高效 “开发工具”

专业解决企业 “数字化死角”

快速实现企业 “个性化需求” 开发

提供成熟专业的行业 “通用系统”

04

服 务 流 程

智慧制造升级步骤

织信将从企业的战略着手，结合企业能力现状，
确定智慧制造的战略，设计详细计划和改变路径

05

案例分享

Foxwell® 富士伟业科技：全面数字化转型升级的最佳实践

深圳富士伟业科技有限公司（简称富士伟业），拥有位居全球前列的汽车诊断研发团队及规模，且一直专注于汽车诊断技术、产品和服务的开发及提供，其产品畅销欧美及全球90多个国家或地区，已经发展成为全球汽车诊断行业的头部企业及品牌，也是全球汽车诊断行业极少数年销售额近或过亿的企业

基于织信低代码的灵活性和无限扩展性，围绕富士伟业的核心诉求，搭建了一套以研发管理、生产销售管理和后勤综合管理的一站式综合管理平台。

君乐宝乳业集团：完美连接系统，扫清数字死角

君乐宝乳业集团成立于1995年，是国内老牌的乳制品企业，现已成为河北省最大的乳制品加工企业，是国产奶粉龙头品牌。2020年，“芝士酸奶”单品销售额突破10亿元，成为行业焦点。

基于织信低代码平台的集成性和无限扩展性，无缝衔接原有的OA、ERP等系统，结合自身业务特性自定义应用模块，搭建以生产管理为核心的综合管理平台。

浙江吉利控股集团：平台加速战略信息化落地

浙江吉利控股集团是国内领先的集汽车整车、动力总成、关键零部件设计、研发、生产、销售和服务于一体，并涵盖出行服务、数字科技、金融服务、教育等业务的全球创新型科技企业集团。现资产总值超过4800亿元，员工总数超过12万人，连续九年进入《财富》世界500强。

基于织信低代码开发平台的灵活性、可拓展性，吉利集团自主搭建应用创建中台和系统集成中台，赋能集团统一的业务、流程和数据中台，构建集团数字化生态。

上海辉文生物技术：促进产研协同

上海辉文生物技术股份有限公司，是一家国家批准的民营高新技术企业，专注于皮肤健康研究领域研究，迄今为止已有近20年的经营历史公司。从基础研发到安全功效评价，到应用技术支持，辉文生物一直以来秉承着追求品质，践行工匠精神理念。目前从事化妆品原料和功能性食品原料的研究和开发，主要产品包括银耳多糖系列、海洋生物提取物系列、其它植物功效提取物系列和健康食品原料四大系列

通过织信建立以研发项目为核心的一站式多系统管理平台，贯通项目包含进度、生产和业务等环节的全过程，串联数据互通。

中交二航局：数字化升级提升项目管理效率

中交第二航务工程局有限公司（简称二航局）创建于1950年，是原交通部直属四大航务工程建设一级施工企业之一

通过织信建设技术中心科研项目管理平台，实现项目管理模式从传统的纸质记录过渡到更加高效的数字化信息化管理，提升项目管理效率，实现项目、绩效、人员等环节更加高效的管理闭环、数据可视化及应用效率。为未来构建高效的科研管理体系与人才评价体系，构建坚实的信息化系统基础。

科研项目综合管理平台

综合管理

研发项目管理	财务资金管理
合同管理	人力资源管理
投标管理	方案编制管理
技术服务管理	部门管理

综合管理

科研项目 审批流程	采购-维修方式 变更审批流程
--------------	-------------------

临时任务

临时任务管理	临时任务审批
--------	--------

某飞机设计研究院：系统国产化助力信息化战略部署

客户作为大型国企的上游设计单位，希望建设一套以项目管理为核心的综合管理平台，集中管理项目的综合、资源、范围、进度、质量、风险、沟通等要素，实现项目从立项、启动、计划、执行、控制等全要素全过程集成管理，集成其他业务系统数据，通过可视化方式，全面分析多项目健康、收支、重大里程碑、资源负载等关键指标，为管理层提供高效决策依据。

基于织信低代码平台的集成性和无限扩展性，搭建以项目群管理和企业综合运营管理为核心的一站式管理平台，实现多项目管理和跨系统流程集成，为科学决策提供数据支持。

长春凯美斯制药：数字化设备管理

长春凯美斯制药有限公司为国内上市公司长春高新（股票代码000661）全资子公司，注册成立于2020年7月，注册资金5000万元人民币，项目投资约10亿元。公司生产基地坐落于长春市高新区南区化学创新药物生产基地，建设地点位于规划三路以东，成缘路以南，卓越东街以西，城南大街以北，为新建项目，厂区总面积为79055 m²。

生产订单需求的快速增长同时，带来对各类生产设备质量的严格要求，传统老旧的卡片式设备管理模式，往往会造成设备漏检、漏保等安全隐患问题的存在。

织信基于低代码平台为凯美斯搭建了一套灵活配置的设备台账管理系统，做到了设备维保的可追溯、可查询、可预警。为企业安全生产规范起到了重要作用

HDTRYTM 华达川 华达川自动化科技：项目设计一体化

深圳华达川自动化科技有限公司是一家集销售，研发，设计，制造，调试，安装维保，售后服务于一体的中大型高新科技企业，由中国最早从事机械室停车设备的精英团队组成，研发多个系列的全自动化机械车库。随着公司的业务再不断的扩大，华川达急需一套工程数字化管理系统，解决目前大量业务信息同步、各部门协同办公、自动完成数据统计汇总的功能，实现工程项目数字化管理，实现合同、里程碑、应收账款、设计、生产、安装、到货、投诉等管理可视化

通过织信为该公司搭建了一套从合同-->发起设计任务-->生成任务（发货）-->工程部确认到货情况和安装情况反馈流程，以及每个环节嵌套审批流程和自动化功能，有效缩短公司项目周期52%

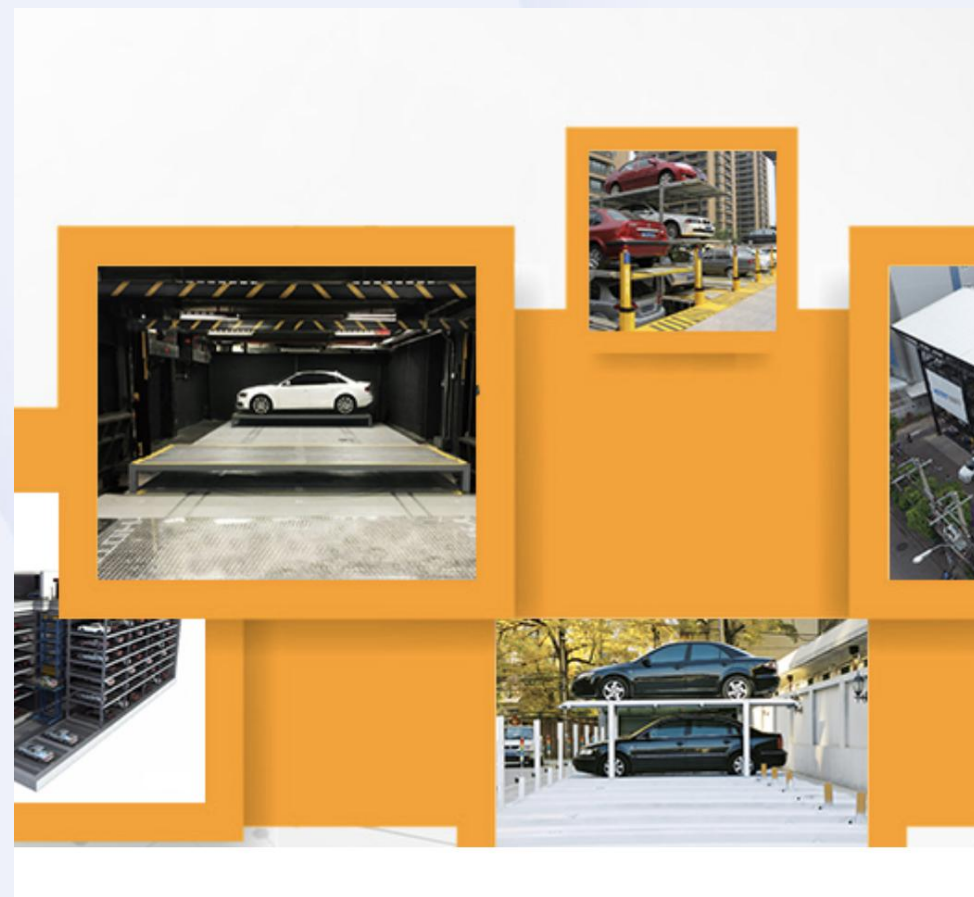

金山办公

金山办公作为国内最大的To B软件服务商，为国内超过80%的办公企业提供在线文档编辑服务。金山办公希望通过和织信低代码平台的合作，拓展自身产品边界，覆盖企业数字化全流程服务，通过织信低代码平台，实现企业办公应用系统的快速上线。

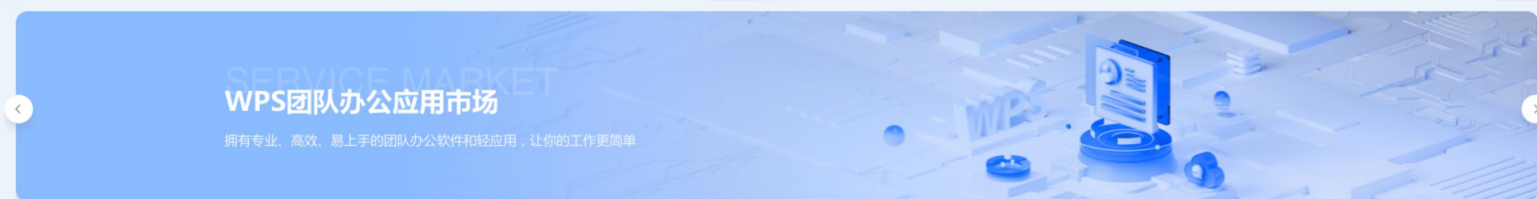

最受欢迎

合同管理 团队版试用7天 智能高效管理合同，账款计划自动... 立即使用	进销存 免费试用30天 简单易上手的进销存管理软件 立即使用	金蝶云会计 免费试用 智能财务管理，高效支撑经营策略 立即使用	客户关系管理 免费试用30天 企业级CRM整体解决方案，显著提... 立即使用	销售管理系统 免费试用 线索池客户 项目跟进 合同 回款... 立即使用
生产订单管理 免费试用 生产下单 质检 入库 发货 库存... 立即使用	出入库管理 免费试用 商品出入库 产品添加 商品管理 ... 立即使用	员工入离职 免费试用 入职流程 材料审批 办公用品认领... 立即使用	工作任务管理 免费试用 工作计划 任务分配 待办列表 任... 立即使用	员工绩效考核 免费试用 绩效评审 岗位指标设置 公司组织... 立即使用

制造业&贸易零售

生产订单管理 免费试用 生产下单 质检 入库 发货 库存... 立即使用	设备管理系统 免费试用 设备档案管理 审批 报修 巡检任... 立即使用	供应商管理系统 免费试用 供应商信息库 供应商产品详情 报... 立即使用	安全巡检 免费试用 检查计划 安检事项 定期培训 立即使用	采购管理 免费试用 物品管理 采购申请和审批 库存统... 立即使用
出入库管理 免费试用 商品出入库 产品添加 商品管理 ... 立即使用				

【一】阿里云

阿里云是全球领先的云计算及人工智能科技公司，为200多个国家和地区的企业、开发者和政府机构提供服务。在阿里云2.0的数字化战略中，通过与织信合作，共同创建了一整套基于低代码平台技术为用户进行快速产品交付的平台。阿里云希望通过这一平台实现“企业级”应用的高效开发，提高业务效能。

【从全面上云 到云上创新】

阿里云2.0 数字创新

06

关于织信

基石协作以技术助力企业用户的长远发展

基石协作于2019年在中国深圳成立，是一家专业为企业提供一站式低代码解决方案的科技公司。公司通过独立研发的**织信低代码平台**为企业提供可视化的应用开发环境，降低或去除企业应用开发对原生代码编写的需求量，让企业能轻松搭建管理系统、业务平台、企业官网等，助力企业内部增长，实现数字化转型。公司核心成员均有12年以上行业从业经验，曾分别就职于华为，腾讯，平安，神州数码，BlueCat等国内外知名企业。

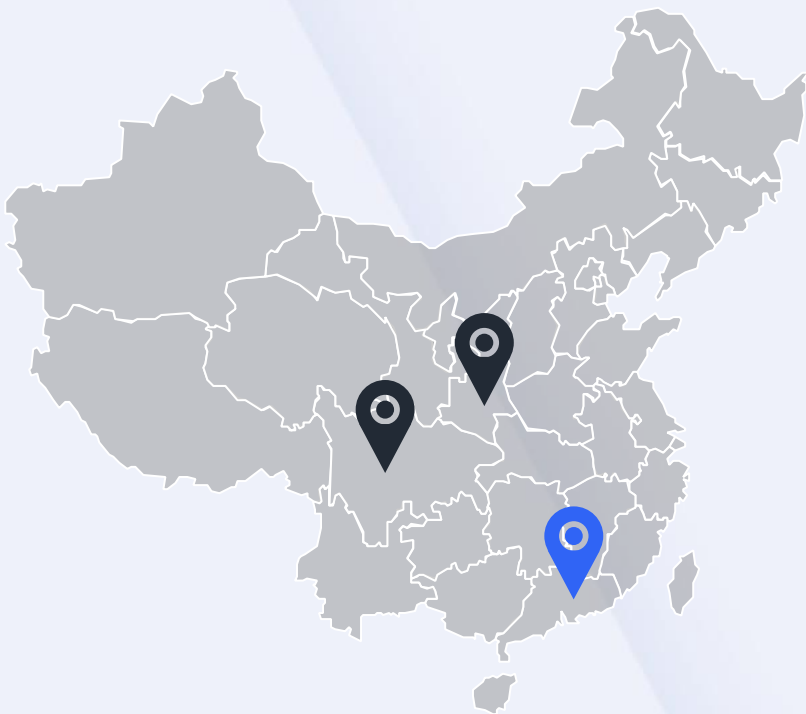

- 2019年，成立深圳基石科技有限公司
- 2020年，设立西安分公司
- 2021年，设立成都分部

核心团队在软件行业深耕十余年，大型企业项目经验丰富，涉及金融、电商、教育、地产、政府、互联网、物流及新能源等10+主流行业。5年内，总累积客户高达416个。

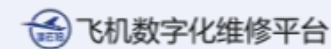
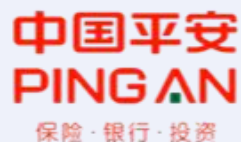
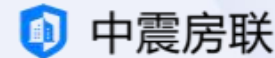
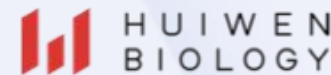

期待您的联系

深圳市基石协作科技有限公司

官方网址：www.informat.cn

联系电话：400-185-5850

企业邮箱：support@cornerstone365.cn

公司地址：深圳市南山区深圳湾科技生态园7B-812室

